



Пункт выдачи заказов

Руководство по брендингу

VERSION LIGHT 17.01.2025



Фирменные цвета ПВХ в случае обшивкой фасада



Брендинг снаружи

Внешний вид фасада с козырьком

Фасад помещения пункта выдачи

На существующий козырек помещение предусмотреть монтаж подложки из алюкабонда цвет антрацит.

На подложку монтировать светящуюся фасадную рекламу. (круг фиолетовый, буквы белые)

Фиолетовый

Фирменный цвет Uzum

RAL M3199

Мокрый асфальт

ALUMAX 8814

Серебристо серый

LT 8101

Вывеска

Фасадная реклама размещена над входом в границах фасада помещения. Режим работы фасадной рекламы согласно с установленным графиками и требований государственных органов.



Внешний вид фасада с псевдо рекламой

Фасад помещения пункта выдачи

На существующий козырек помещение предусмотреть монтаж подложки из алюкабонда цвет антрацит.

На подложку монтировать не светящуюся (псевдо) фасадную рекламу. (круг фиолетовый, буквы белые)

Фиолетовый

Фирменный цвет
Uzum

RAL M3199

Мокрый
асфальт

ALUMAX 8814

Серебристо
серый

LT 8101

Вывеска

Псевдо LOGO и надпись Uzum

Материал букв: крепление фомекс 4мм (сделать формы 10-15мм меньше чем сами буквы), сверху акрил 3мм цвет белый

Материал круглого значка: крепление фомекс 4мм (сделать формы 30-40 мм меньше чем сам круг), сверху акрил 3мм цвет белый и сверху обклеена аракалом M3199 цвет фиолетовый (RGB 112/0/255).



Внешний вид фасада с козырьком

Фото примеры



Внешний вид фасада без козырька

Фасад помещения пункта выдачи

На существующий козырек помещение предусмотреть монтаж подложки из алюкабонда цвет антрацит.

На подложку монтировать светящуюся фасадную рекламу. ((круг фиолетовый, буквы белые)

Фиолетовый

Фирменный цвет
Uzum

RAL M3199

**Мокрый
асфальт**

ALUMAX 8814

**Серебристо
серый**

LT 8101

Вывеска

Световая вывеска размещена над входом в границах фасада помещения. Режим работы фасадной рекламы согласно с установленным графиками и требований государственных органов.



Требования к входной группе

- Фасад помещения должно быть передано в отдел кап строй в состоянии:
- Стены в хорошем состоянии, без повреждении, сколов, трещин и т.д
- Напольное плитка, брусчатка в презентабельном виде, без сколов, трещин
- Входная лестница в презентабельном виде
- Забор или перила в презентабельном виде
- Прилегающая территория презентабельном виде
- Козырек в презентабельном виде, без сколов, трещин

В случае дефектов: необходимо поменять фасадный кафель, покрасить стены, монтировать перила, переделать фасадный козырек, монтировать лестницы и т.д

Монтаж урны передней части фасада, с боковой стороны. Монтировать что бы не мешало проходу

- ! Не обходимо согласовать материалы с представителем UZUM до начало производства



Входная группа

Остекление

Производится ревизия витража, входной двери, при необходимости меняется цвет витража на антрацитовый цвет.

! Для скачиваний электронной версии файлов для рекламы (доступен для скачивания по ссылке)

[Скачать](#)



Входная группа со световой рекламной продукцией

Внешний вид

На фасадную конструкцию:

- Козырек
- Стены монтировать подложку из алюкабонда цвет антарцит и, или серебристо серый ровно по центру входной группы.
- На фасадную подложку монтировать рекламу:
- Если фасад темного оттенка Круг рекламы фиолетовый, буквы белые
- Если фасад светлого оттенка круг рекламы фиолетовые, буквы фиолетовые.

Вывеска

Размещается наружная реклама ровно по центру фасадной вывески (подложки) которая расположена на границах входной группы.

Режим работы фасадной рекламы согласно с установленным графиками и требований государственных органов.



Размещение материалов на входной группе

Режим работы

Размещается на стекло входной двери.

Размер: 355 × 600 мм.

Материалы и технология изготовления: белый оракал, наклеивается на наружную часть остекления.

Режим работы размещается на расстоянии 1600 мм от пола до верхней границы букв и по центру стеклянного полотна.

Надписи на режиме дублируются на втором языке, если этого требует местное законодательство.

Все надписи выполнены с использованием фирменного шрифта

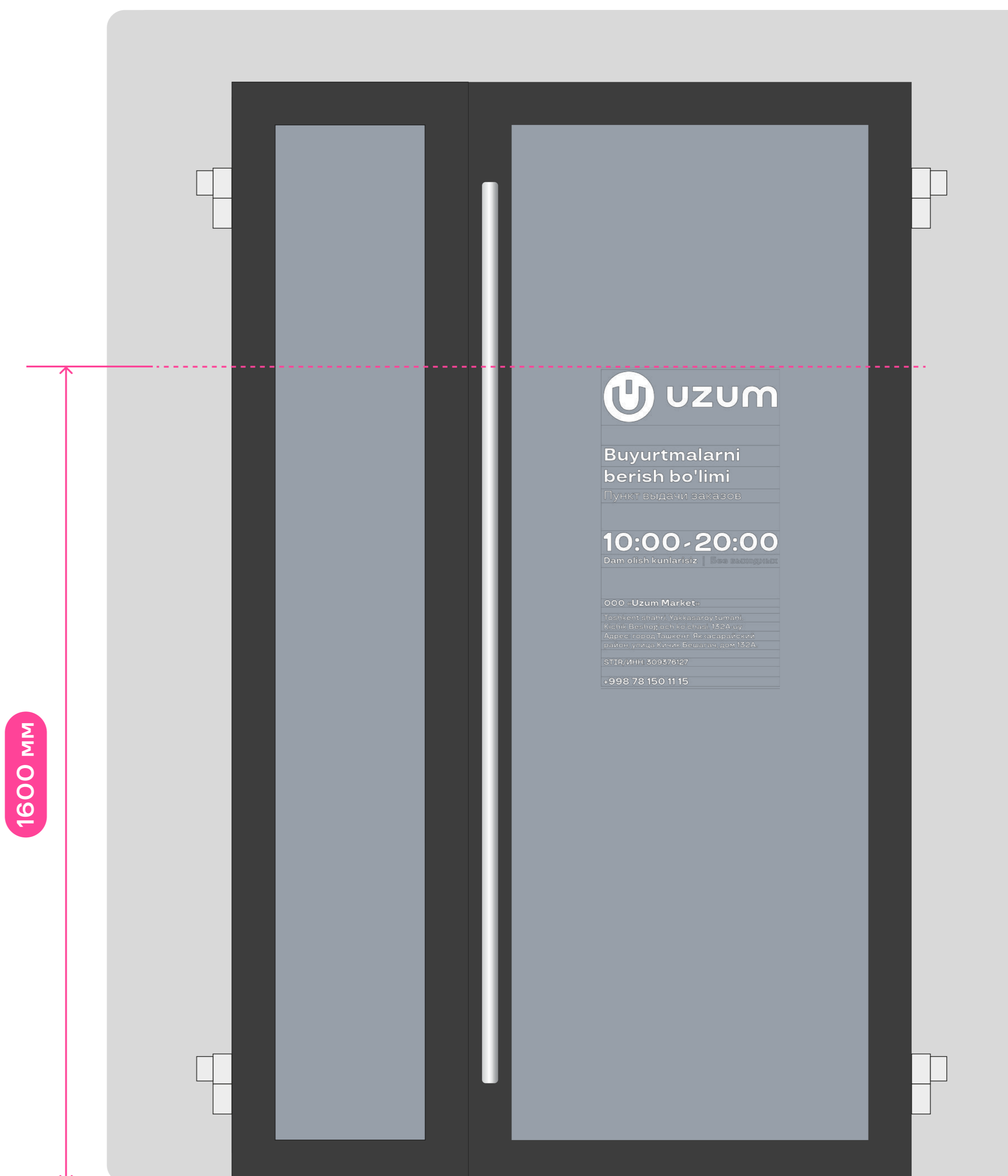

Тип фасадной рекламы для монтажа на подложку темного оттенка



Объемные буквы

Круглый значок белый акрил (толщина 3мм), лобовая часть с подсветкой, лобовая часть обклеена аракалом M3199, торцевая часть грунтованные и покрашенные автомобилем краской

Общая толщина 50мм

Материал букв

Материал букв: белый акрил (толщина 3 мм) лобовая часть с подсветкой, торцевая часть грунтованная и покрашенная автомобилем краской, в цвет фиолетовый (RGB 112/0/255).

Общая толщина 50мм

Подсветка: (светодиоды SMD 5054

120 диодов/метр / 28,8вт/м / 12 вольт / IP33 / Кельвин 6000)

Руководство по брендингу

Цвет вывески

Основа: (каркас фомакс 4 мм)

Все шурупы покрасить в цвет фиолетовый (RGB 112/0/255).

Размер

Размер букв зависит от дизайн-проекта вывески и определяется по месту установки.

Глубина букв – 50 мм.

Расположение и отступы

Логотип UZUM всегда располагается ровно по центру обшивки алюкабонда в зоне UZUM

Тип фасадной рекламы для монтажа на подложку светлого оттенка



Материал букв

Круглый значок белый акрил (толщина 3мм), лобовая часть с подсветкой, лобовая часть обклеена аракалом М3199, торцевая часть грунтованные и покрашенные автомоб краской.

Общая толщина 50мм

Материал букв: лобовая часть с подсветкой, лобовая часть обклеена аракалом М3199, торцевая часть грунтованная и покрашенная автомоб краской, в цвет фиолетовый (RGB 112/0/255).

Общая толщина 50мм

Подсветка: (светодиоды SMD 5054 120 диодов/метр 28,8вт/м 12 вольт IP33 Кельвин 6000)

Цвет вывески

Основа: (каркас фомакс 4 мм)

Все шурупы покрасить в цвет фиолетовый (RGB 112/0/255).

Размер

Размер букв зависит от дизайн-проекта вывески и определяется по месту установки.

Глубина букв – 50 мм.

Расположение и отступы

Логотип UZUM всегда располагается ровно по центру обшивки алюкабонда в зоне UZUM



Внесение изменений формат и стиль рекламной продукции недопустимо.

Стандартные размеры фасадной рекламы

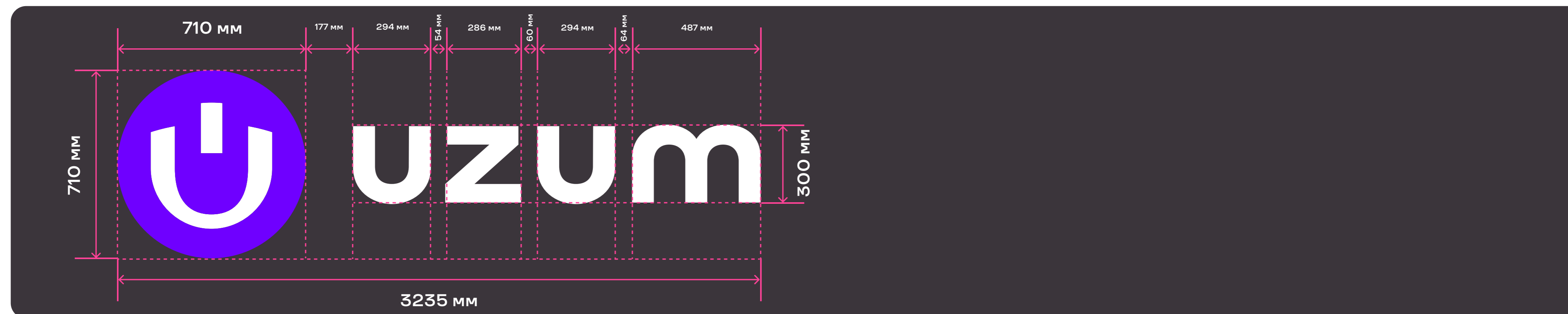
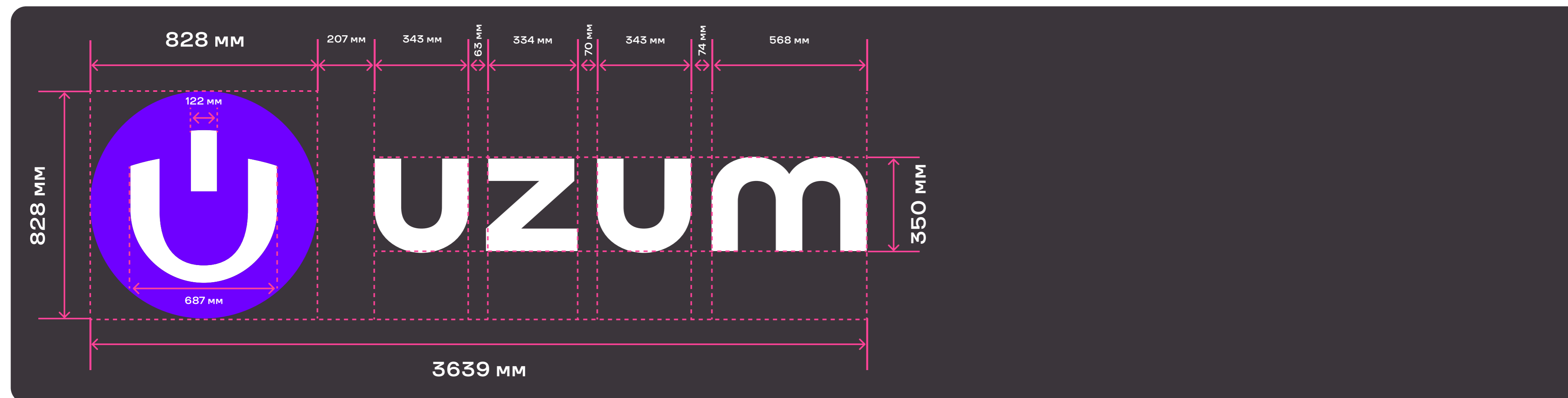

Недопустимое размещение фасадной рекламы

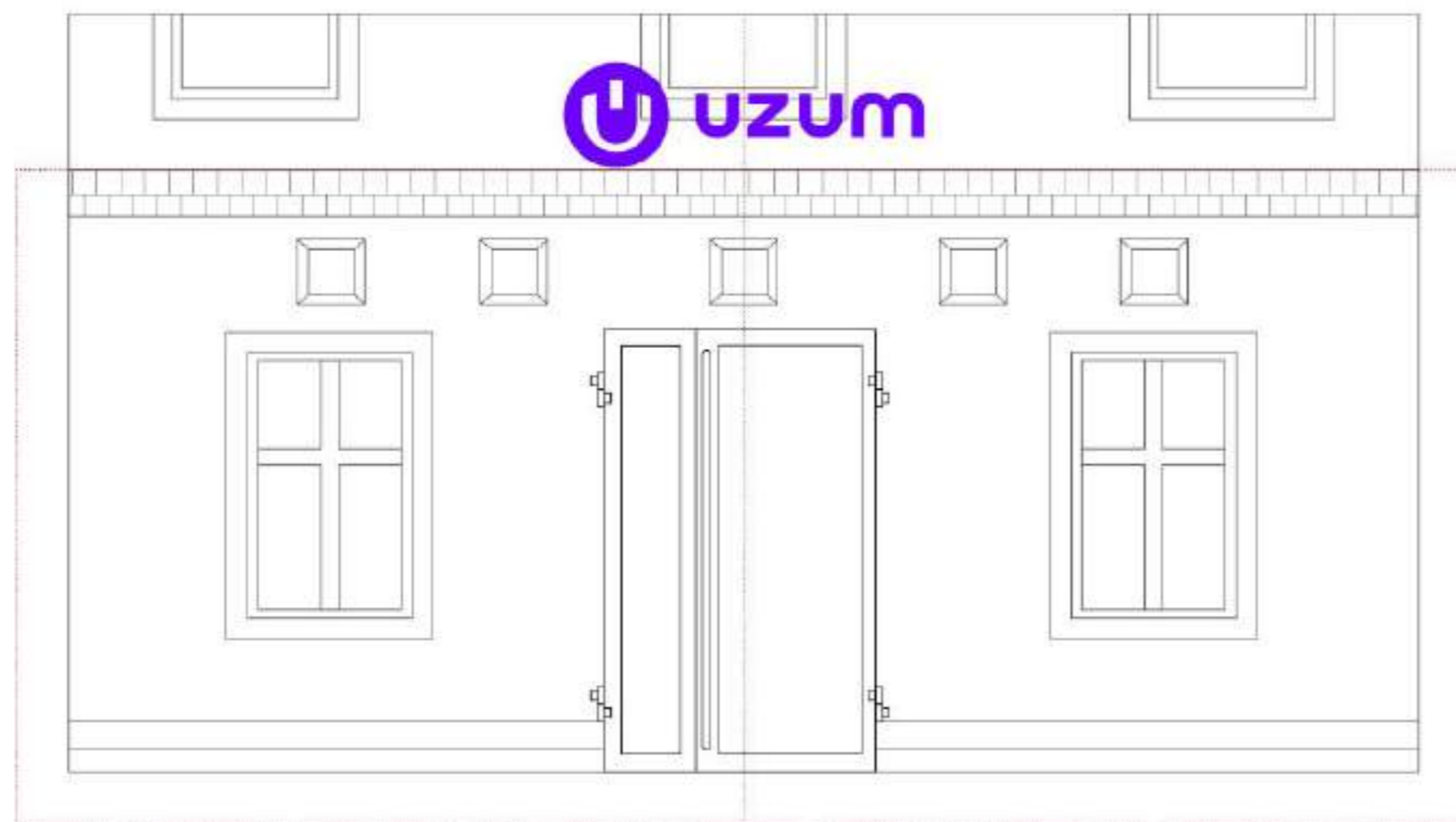

X Размещение вывески за пределами границ фасада помещения

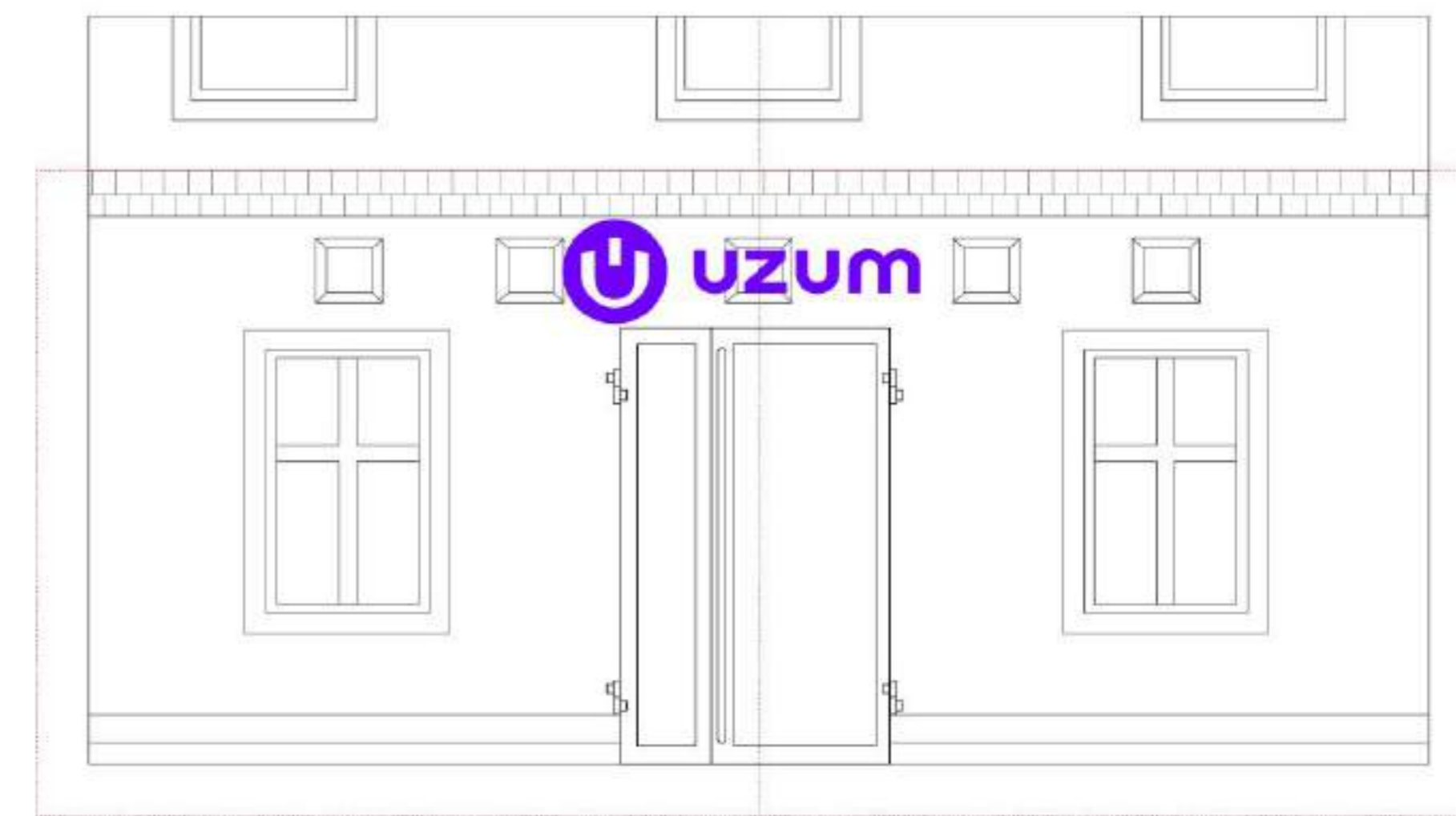

X Размещение вывески поверх архитектурных элементов фасада

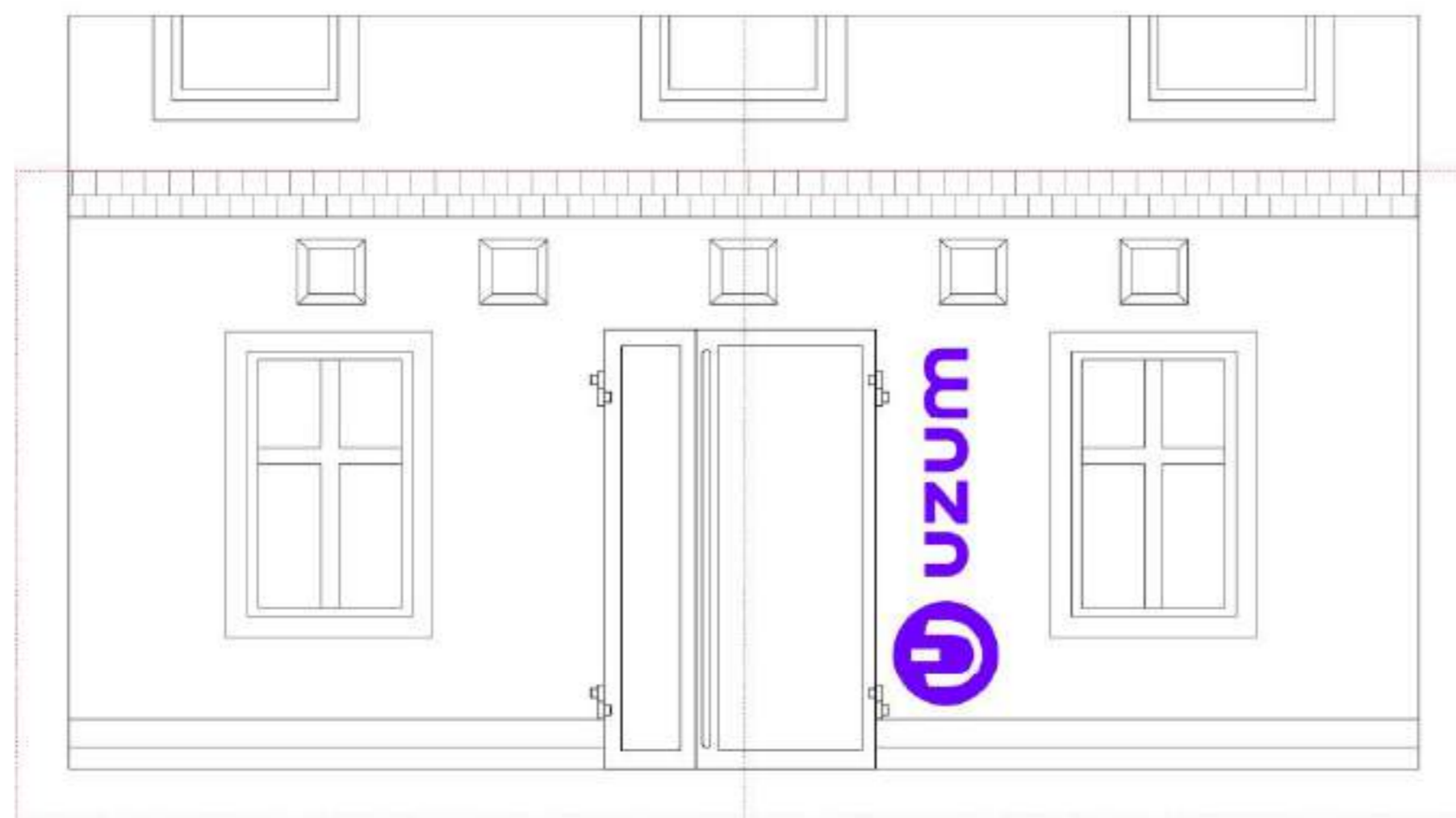

X Вертикальное размещение логотипа

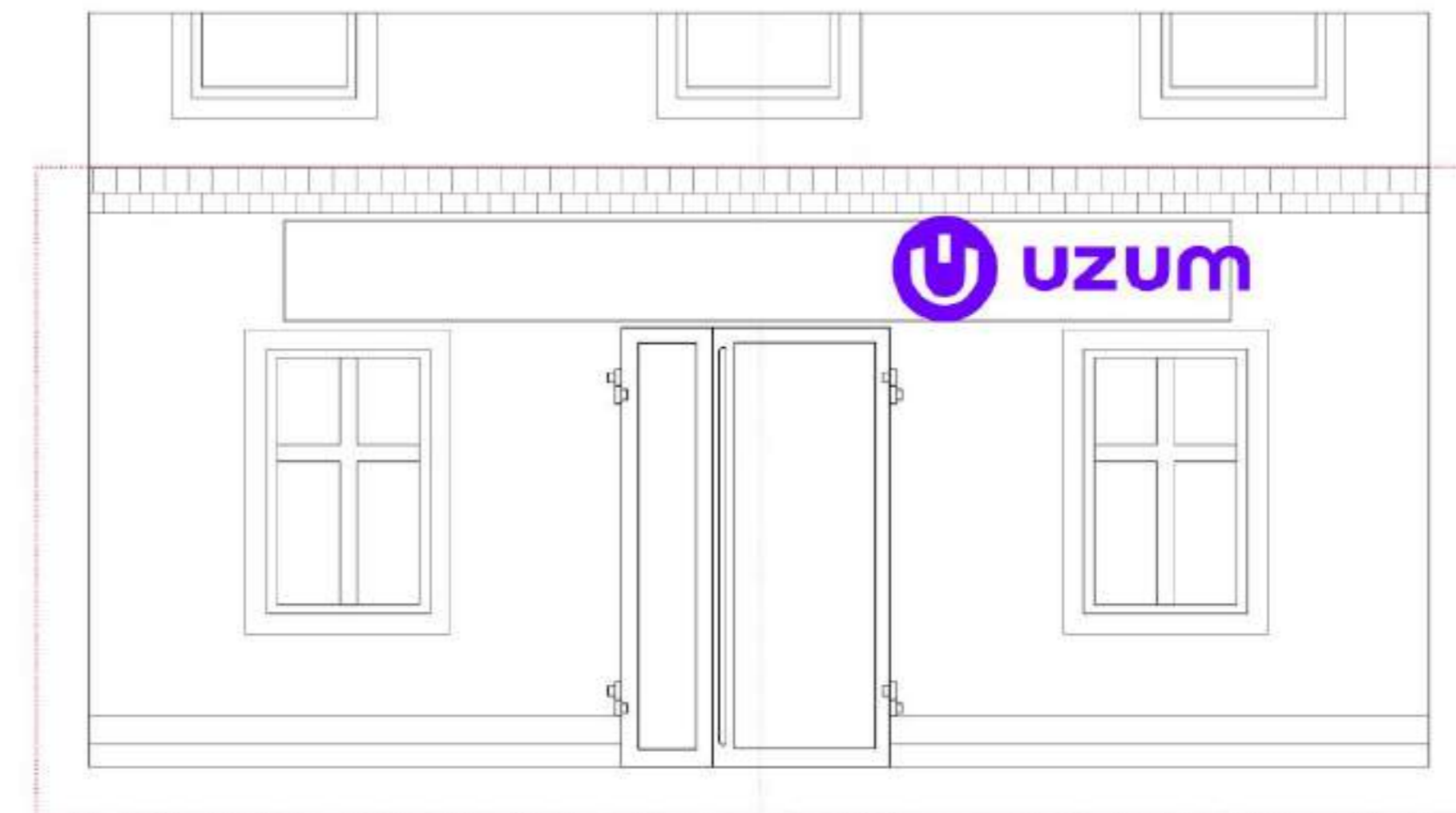

X Крепление вывески Uzum к поверхности вывески сторонней компании

Схема крепление рекламы к фасаду здания

Порядок установки

1. Выберите необходимую высоту установки вывески на фасаде здания
2. В случае установки рейлингов просверлите отверстия в стене для крепления основы для объемных букв
3. Приложите вывеску к стене и закрепите крепежными элементами из комплекта
4. Руководствуясь схемой подключения (см. следующую страницу), подключите вывеску



Монтировать ровно под центру исходя от пропорции входной группы (двери, обшивка и т.д)



Схема подключения подсветки фасадной рекламы

Порядок подключения сети

1. Блок питания работает от входной сети 220 В и устанавливается возле электрического щита в техническом помещении
2. Отключите напряжение на линии питания 220 В
3. Соедините вход от блока питания с линией питания 220 В выключателей возле стола ресепшен как показано на схеме
4. К единой клавише подключена подсветка, которая работает в ночное время
5. Проверьте правильность и надежность соединения
6. Включите напряжение на линии питания 220 В

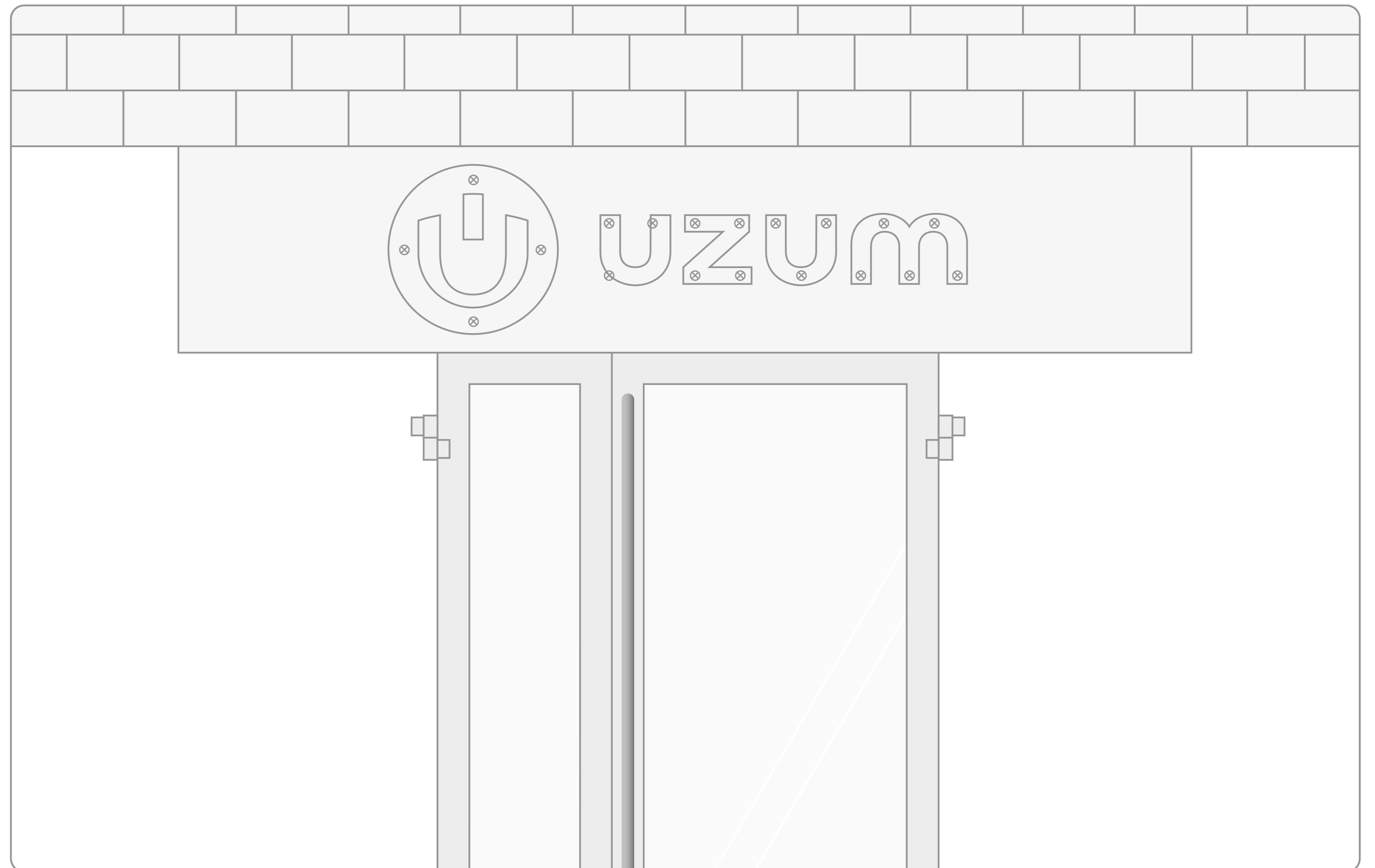
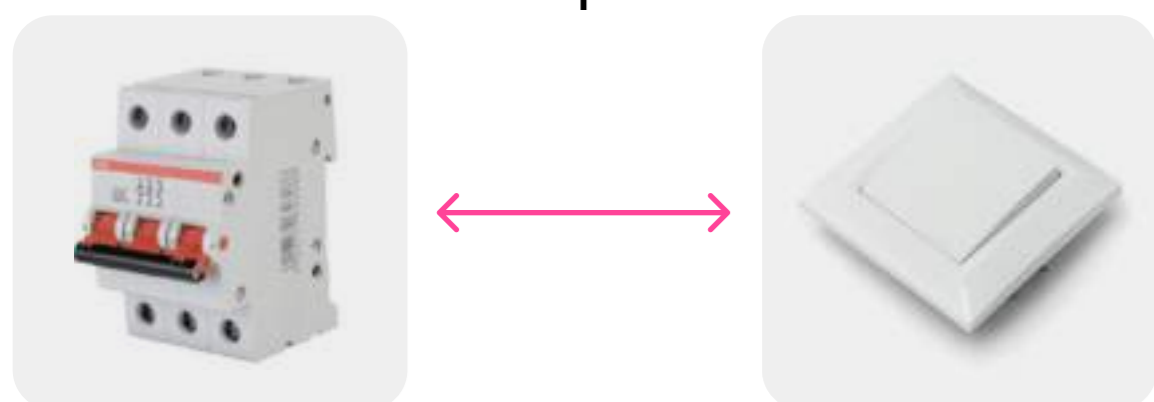

Проверь напряжение при подключении

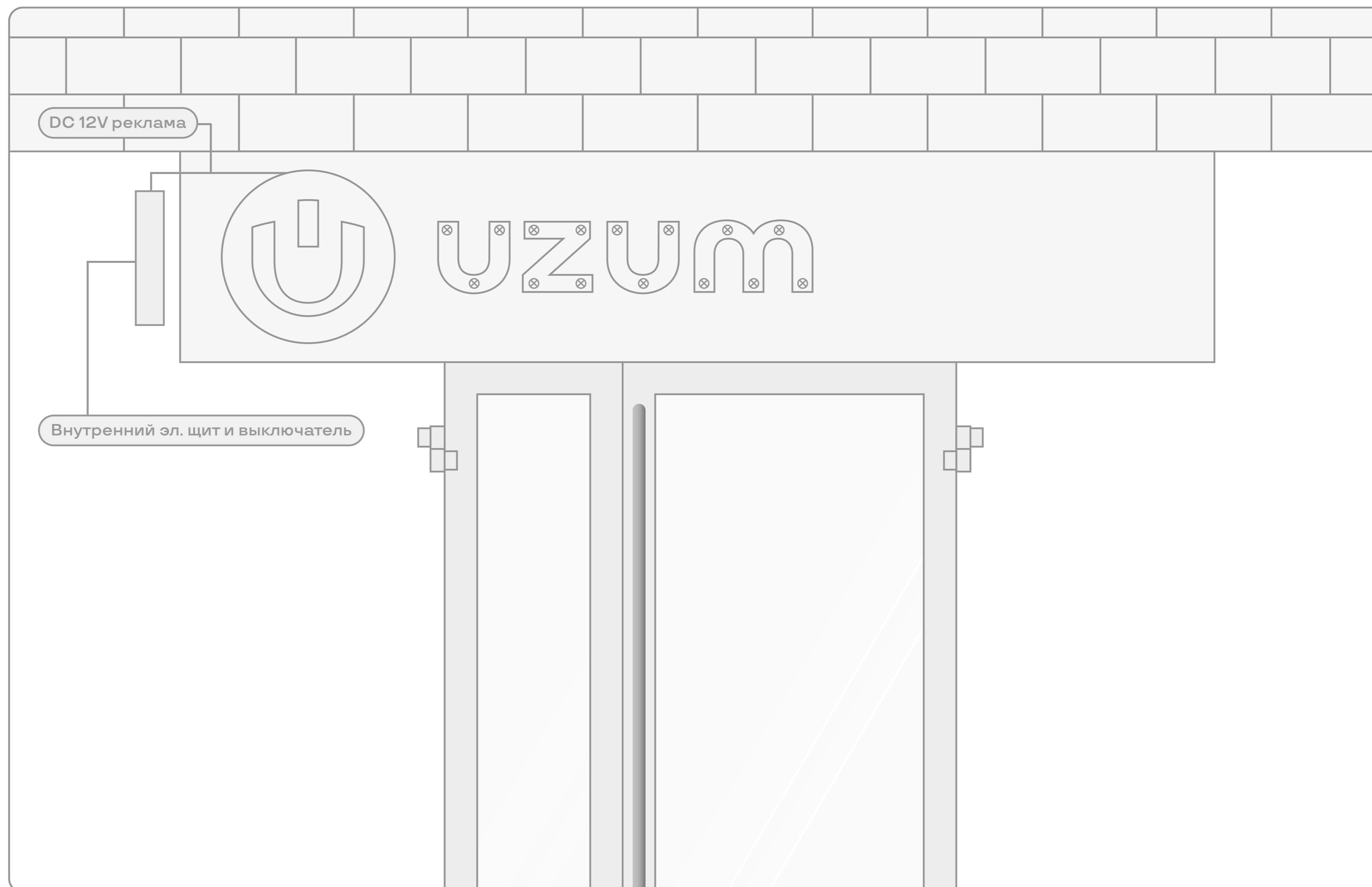

Недопустимое размещение материалов на входной группе

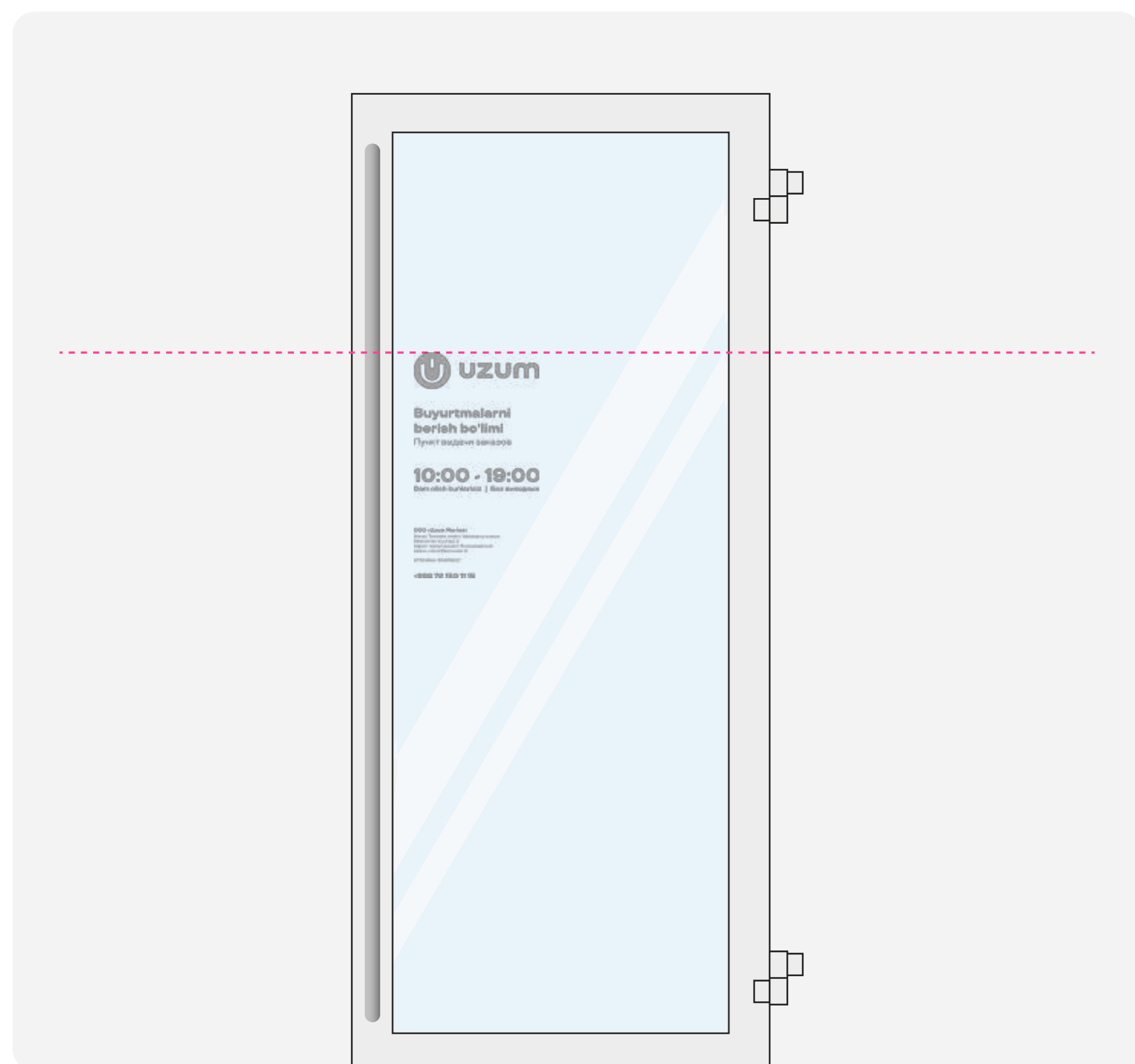

X Размещение материалов не по центру дверей



X Размещение материалов не на том уровне



X Размещение материалов сторонних компаний

Также недопустимы:

- потрепанные и самодельные вывески и наклейки
- крепление элементов не по технологии (например, на скотч)

Дизайн и брендинг интерьера

Интерьер клиентской зоны

1. Стойка ресепш
2. Символ компании (Лого 800мм, лого с узум надписью)
3. Стол проверки
4. Примерочная (Зеркало, стул мдф, коврик)
5. Большой коврик
6. Накладные акриловые светильники 24w
7. Камера видеонаблюдения (В клиентской зоне 2шт)

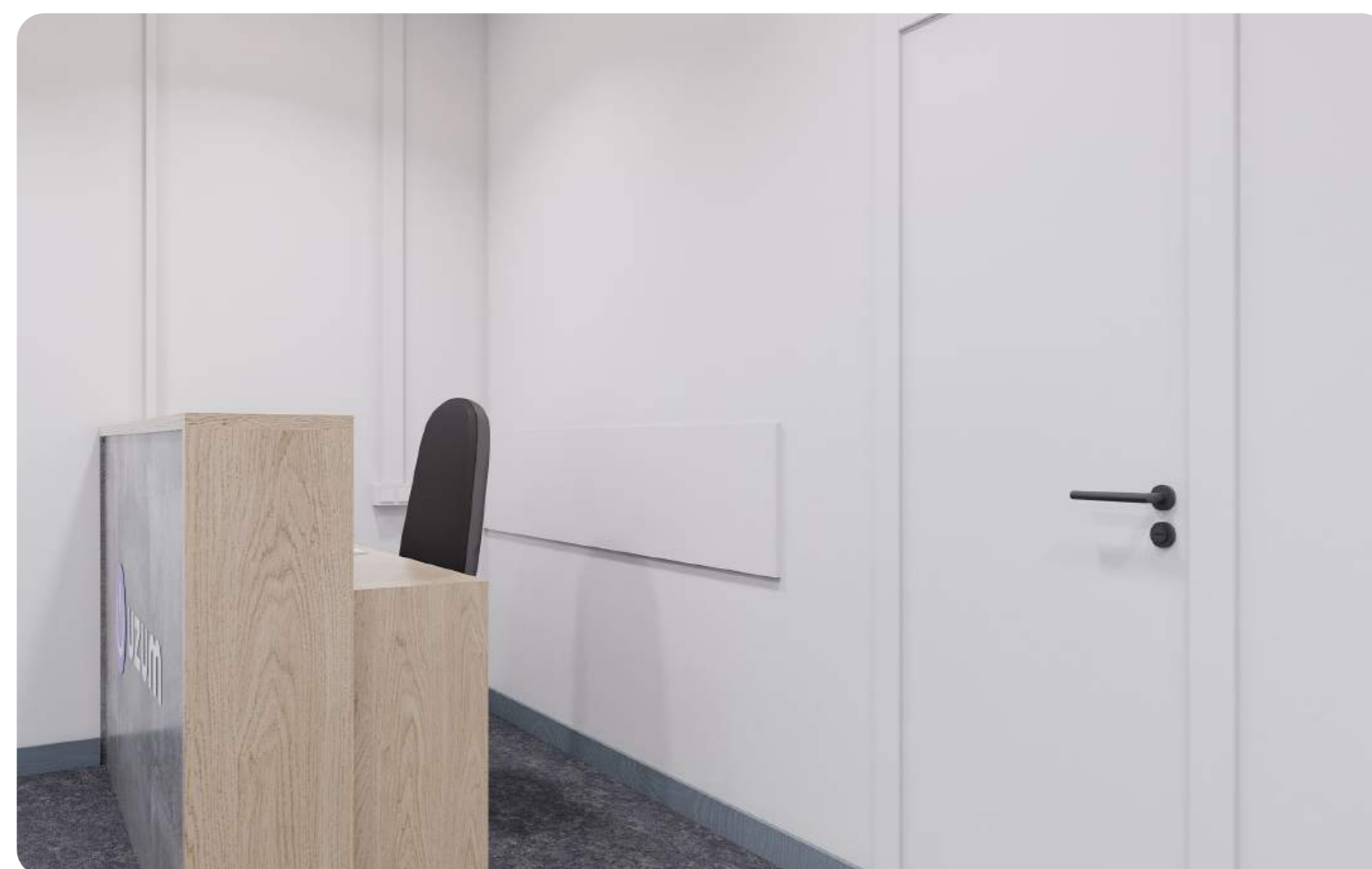

1. Стены должны быть из ГКЛ, кирпича, шлакоблока и т.д в презентабельном состоянии, и стены шпаклевать, покрасит в белый цвет
2. Под потолком с двух сторон провести электрические провода под коробом.
3. Полы должны быть в презентабельном виде. В случаи дефектов, сколов, трещин и не ровности существующей плитки, выровнять и постелет линолеум
4. Потолки должны быть в презентабельном виде из ГКЛ, натяжного, грильято покрасить в белый цвет. В случаи дефектов, обвисание и т.д монтировать белый натяжной потолок.
5. С существующего электрического щитка провести провод в техническую зону и монтировать 2 шт счетчика. 1- для наружной рекламы. 2- для всей внутренней электрики и освещения. (делать по схеме)
6. Электрические (силовые) провода спустит на определенную высоту в коробе.
7. Если потолок не обшивается декоративными материалами (пластик, натяжной, ГКЛ), то монтаж электро освещение осуществляется наружным способом. А именно монтируется пластиковые короба, внутри которых прокладывается провода.
8. Провода для камер провести в коробе под потолком. Общий соединительный щит собрать в тех зоне.
9. За стойкой ресепшн установить отбойник 2000мм длину, 400мм высоту. На высоту 750мм
10. Между тех зоной и клиентской зоной монтировать ГКЛ (Гипсокартонную) стену и оштукатуривать, шпаклевать и покрасить в белый цвет.
11. Монтировать ДГ (Дверь глухая) цвет белый.
12. Монтировать новый натяжной потолок в случаи:
 - Неудовлетворенная состояния существующего потолка
13. Монтировать пластиковый плинтус цвет светло серый
14. Электрический щит силовой собрать в тех зоне
15. Электрический щит рекламный собрать в тех зоне
16. Щит для видеонаблюдение собрать в тех зоне



Интерьер Технической зоны

1. Стеллаж с маленькими ячейками 2 шт
2. Стеллаж с большими ячейками 1 шт
3. Сейф 1 шт
4. Обеденный стол 1 шт
5. Обеденный стул 1 шт
6. Обеденный консоль 1 шт
7. Электрический щит силовой 1 шт
8. Электрический щит рекламный 1 шт
9. Щит для видеонаблюдение 1 шт
10. Видеокамера 2 шт
11. В тех зоне не проводится ремонтные работы
12. Накладные акриловые светильники 24w

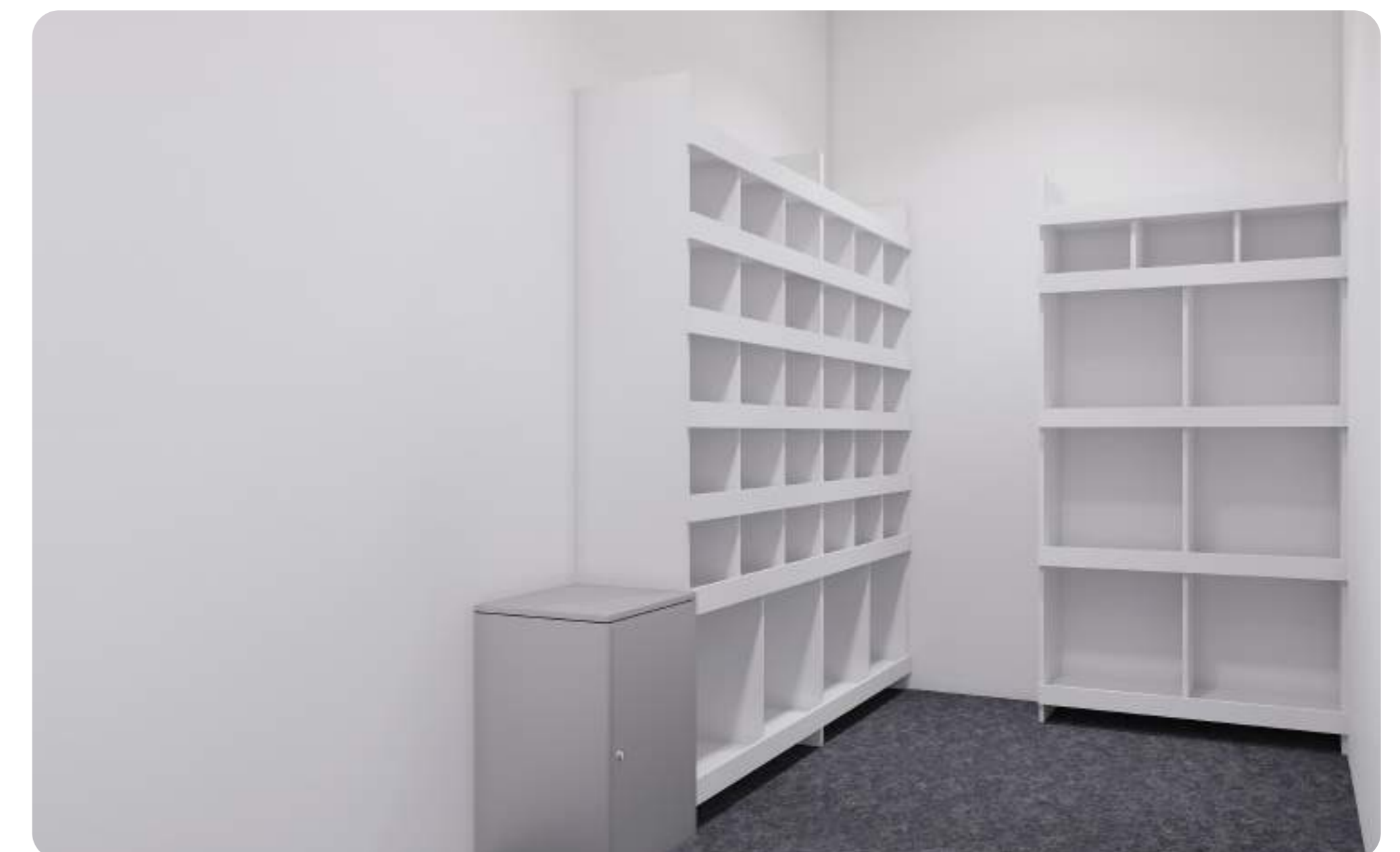



Схема электрики

Пример установки отбойника



Руководство по брендингу

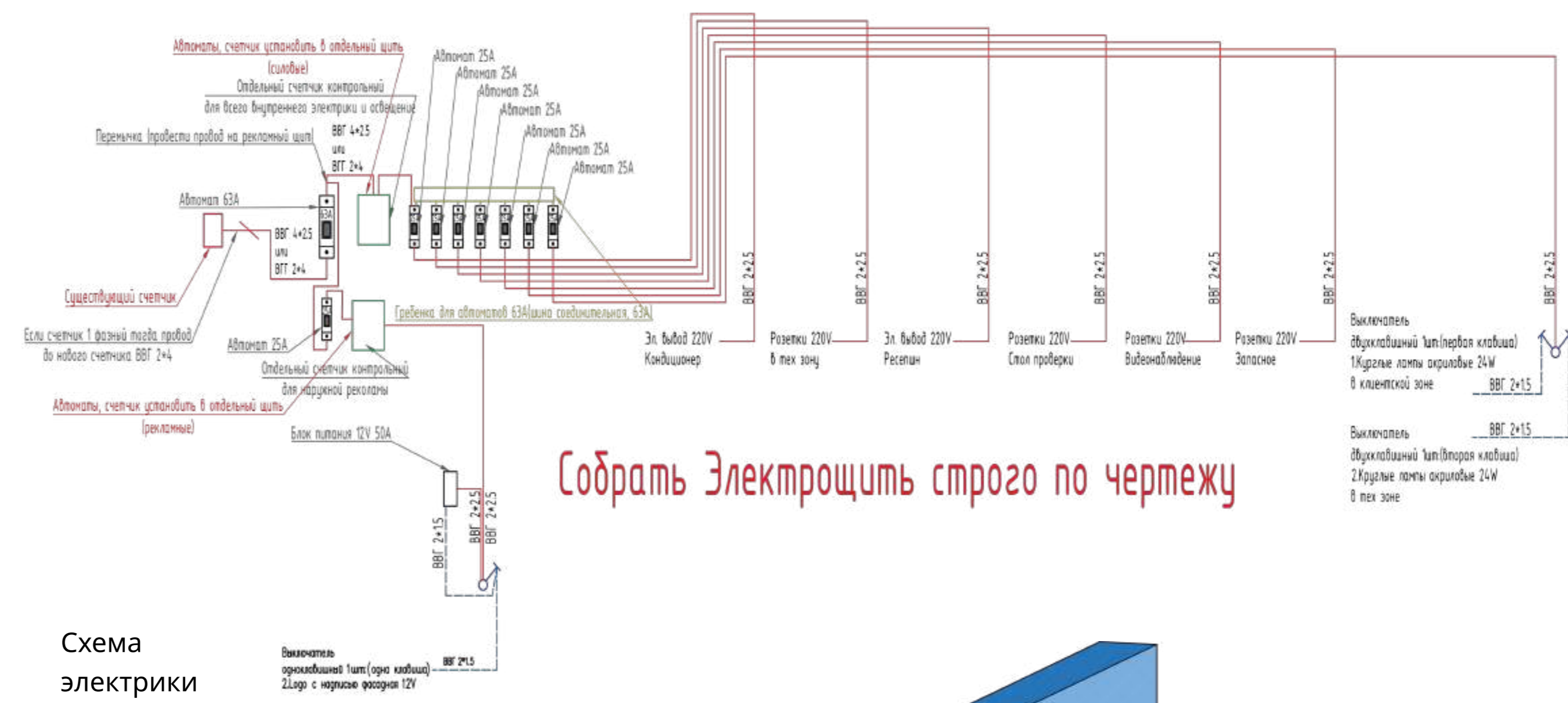
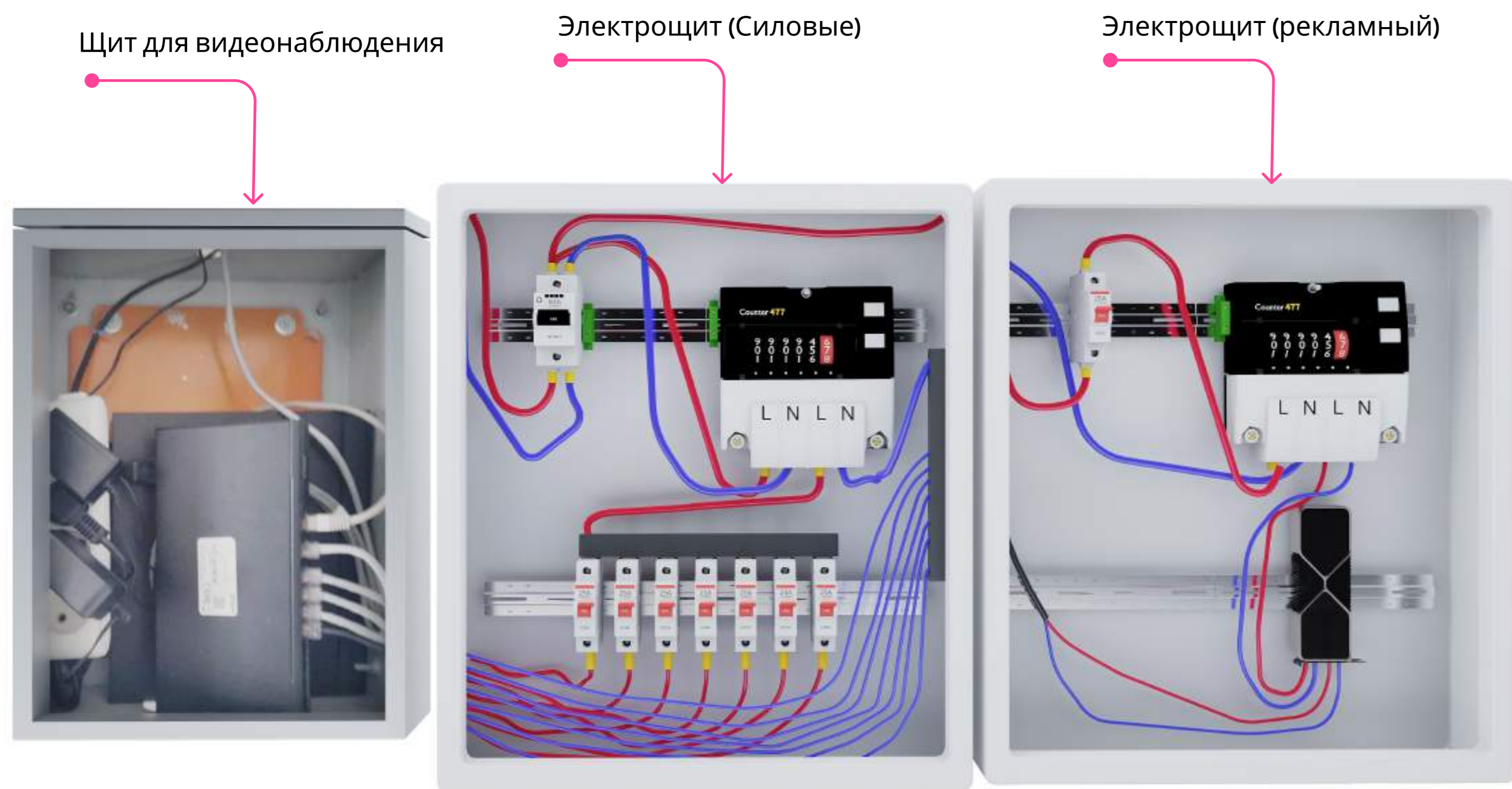

Схема отбойника

Цветовая палитра интерьера и материалы

! Необходимо согласовать материалы с представителем UZUM до начала производства

Дополнительный цвет стен

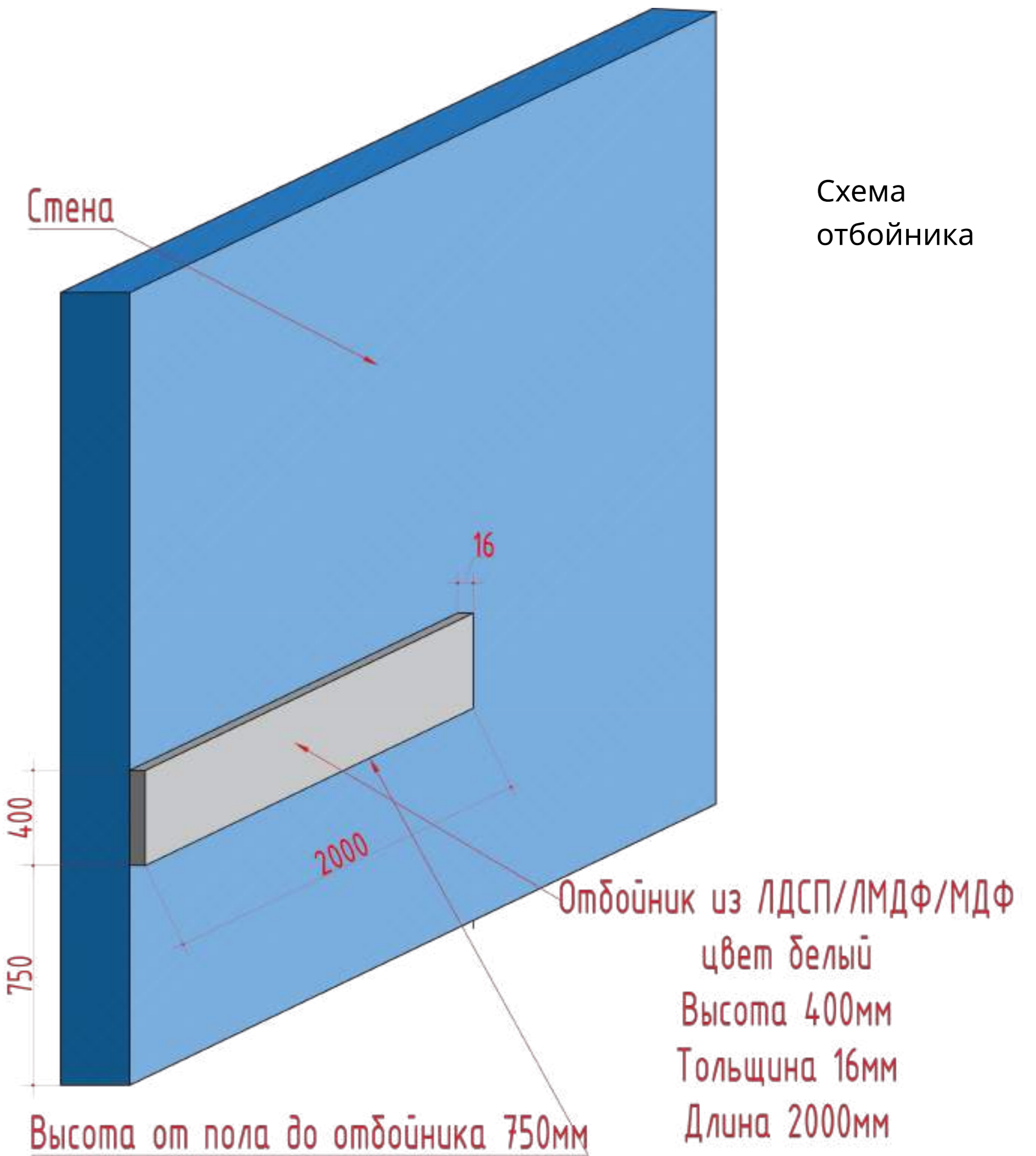
Сигнальный белый
RAL 9003

Пластиковые короба для проведения электрических проводов (цвет белый)

Основа стойки ресепшн

ЛМДФ или ЛДСП
под дерево светлый 16 мм
Оттенок светло желтый

Напольное покрытие

Оставить существующие
напольное покрытие.

В случае выявления дефекта
положит кафель 600*600
темно серый под битон

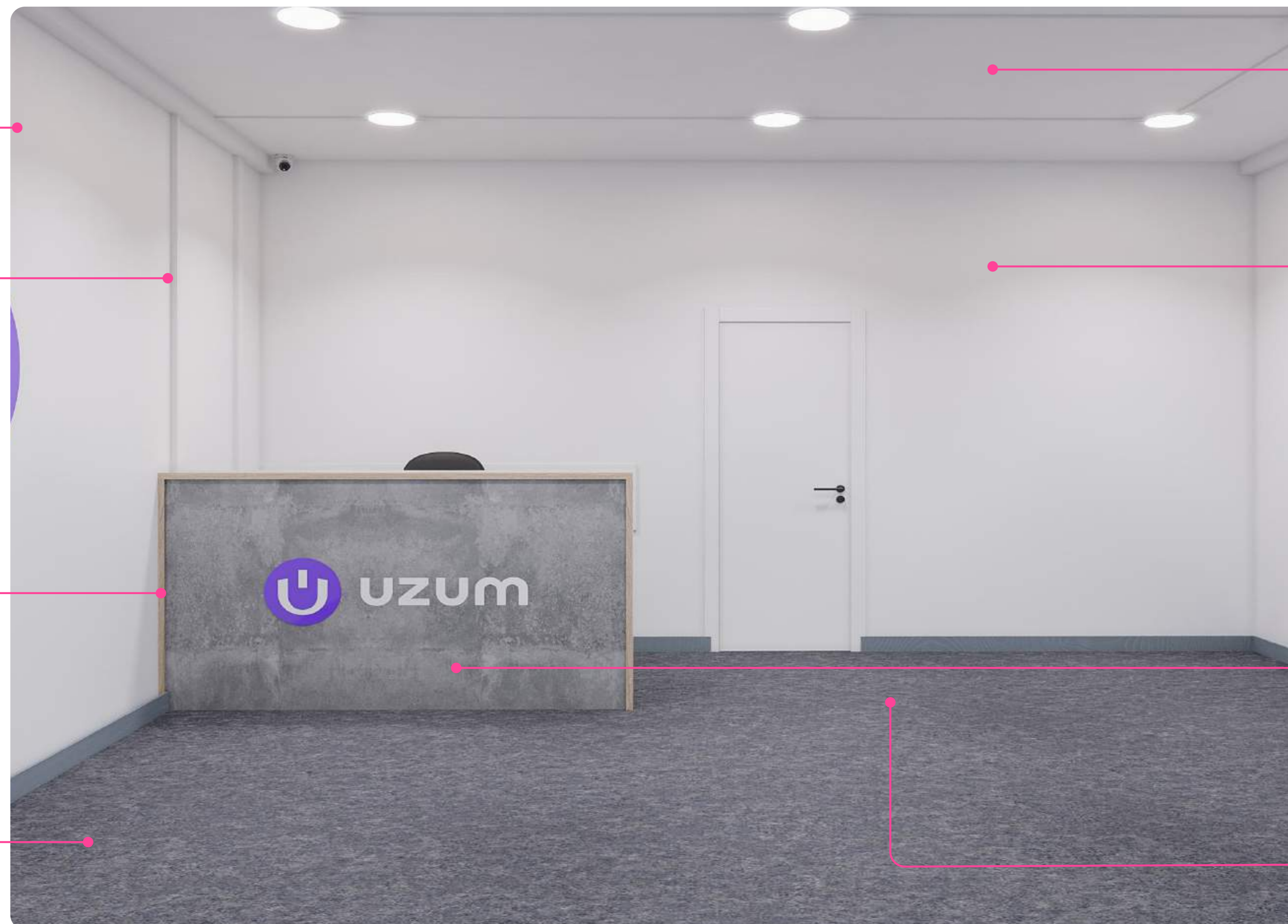

Потолок

Покраска в белый цвет
или натяжной потолок
цвет белый матовый

Основной цвет стен

Сигнальный белый
RAL 9003

Фронтальная стойки ресепшен

ЛМДФ или ЛДСП темно
серый (под бетон) 16 мм

Плинтус

Пластиковый
плинтус

Спецификация по монтажу видеонаблюдения

2.2.	Розетка ко Х2 накладная	ШТ
2.3.	Щит 400*300	ШТ
2.4.	Кабель UTP 5Е	М
2.5.	Колодка электрическая 4 розетки без заземления	ШТ
3	Монтажные и инсталляционные работы	ШТ
3.1.	Установка регистратора, свич, щит	ШТ
3.2.	Монтаж электрического кабеля для щита	ШТ
3.3.	Монтаж и установка камеры	ШТ
3.4.	Подключение розетки RJ 45	ШТ

Щит для видеонаблюдения



Видеорегистратор сетевой
NETWORK VIDEO RECORDER DHI-
NVR1108HS-S3/H
4 ШТ



Информационные материалы

Тейбл-тент А4

Размещение: на стойке ресепшен.

Материалы: основание деревянное, верхняя часть – карман из прозрачного оргстекла 1,5 мм.

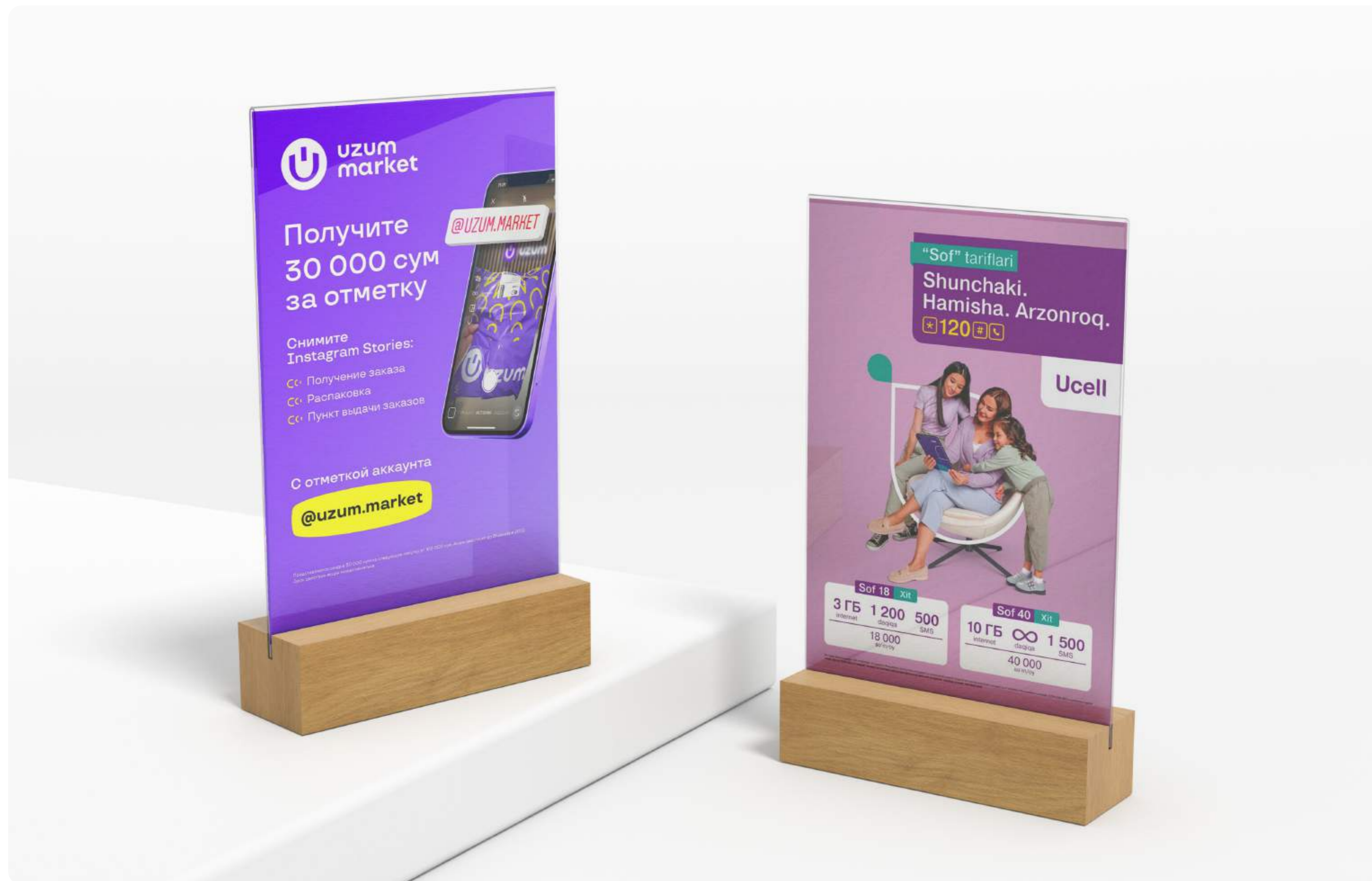
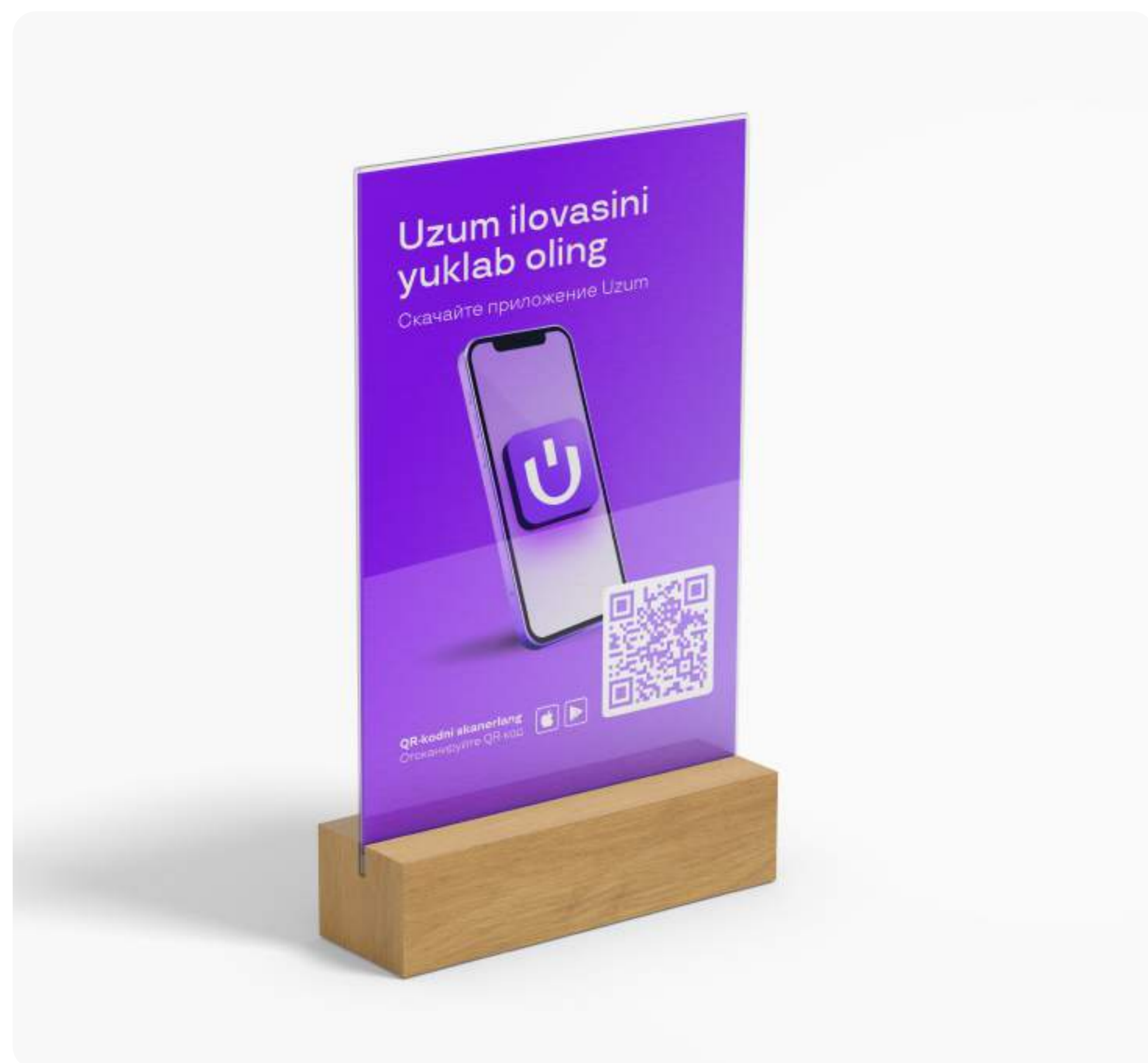

Стойка ресепшн

Стойка – это граница между складом и клиентом.

Размер (Ш × В × Г)

2000 × 1100 × 600 мм.

Материалы

ЛМДФ или ЛДСП
под дерево светлый 16 мм
Оттенок светло желтый

ЛМДФ или ЛДСП темно
серый (под бетон) 16 мм

Для скачиваний электронной версии
файлов для мебели
(доступен для скачивания по ссылке)

[Скачать](#)



Освещение

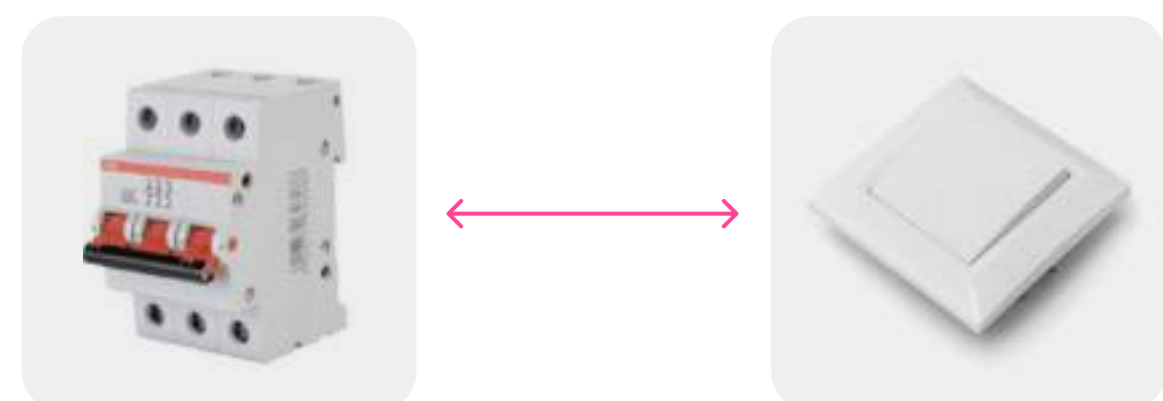

К единой отдельной клавише подключена подсветка, которая работает в ночное время:

- Наружная вывеска
- Светильники по периметру Клиентской зоны
- Светильники по периметру Техической зоны

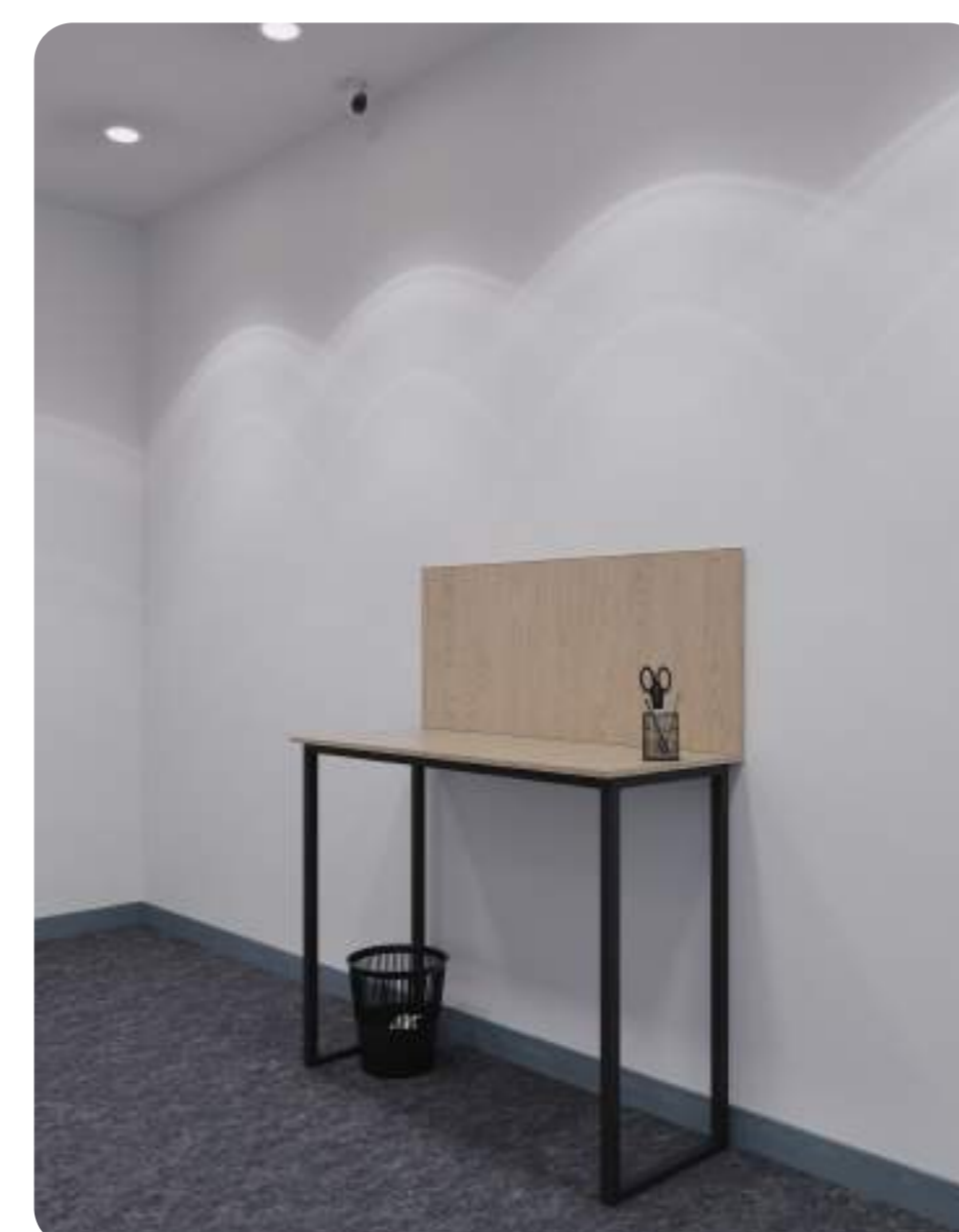

Принципы зонирования помещений

Функциональные зоны

Мы продумываем интерьер пункта выдачи и делаем его посещение приятным и безопасным. Функциональные зоны учитывают логику

и последовательность передвижения клиентов и разделяют потоки, чтобы никто никому не мешал и не нарушал личное пространство другого. Например, очередь у стойки ресепшен не пересекает путь

в примерочную или к столу проверки. Охранные поля вокруг функциональных зон дают спокойно примерить или проверить покупку, не отвлекаясь на посетителей вокруг.

Безопасная расстановка мебели и оборудования

Все расположено так, чтобы о мебель и оборудование невозможно споткнуться или зацепиться одеждой.

Низкий уровень визуального шума

Сквозь проем не видно складскую зону и техническое помещение для сотрудников.



Стеллаж с маленькими ячейками

Габариты (Ш × В × Г)

1000 × 2112 × 366 мм

Материал белый ЛМДФ/ЛДСП

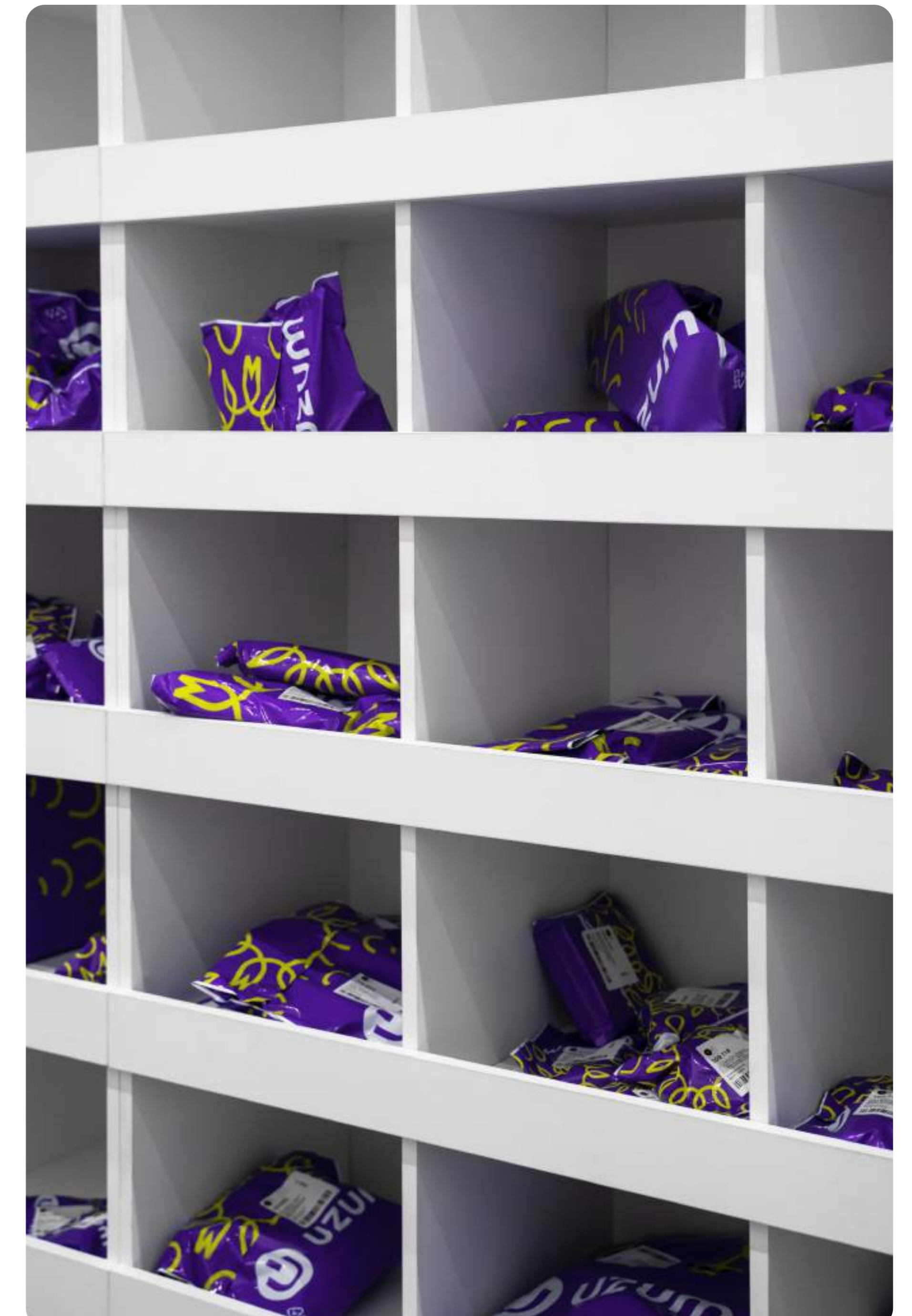
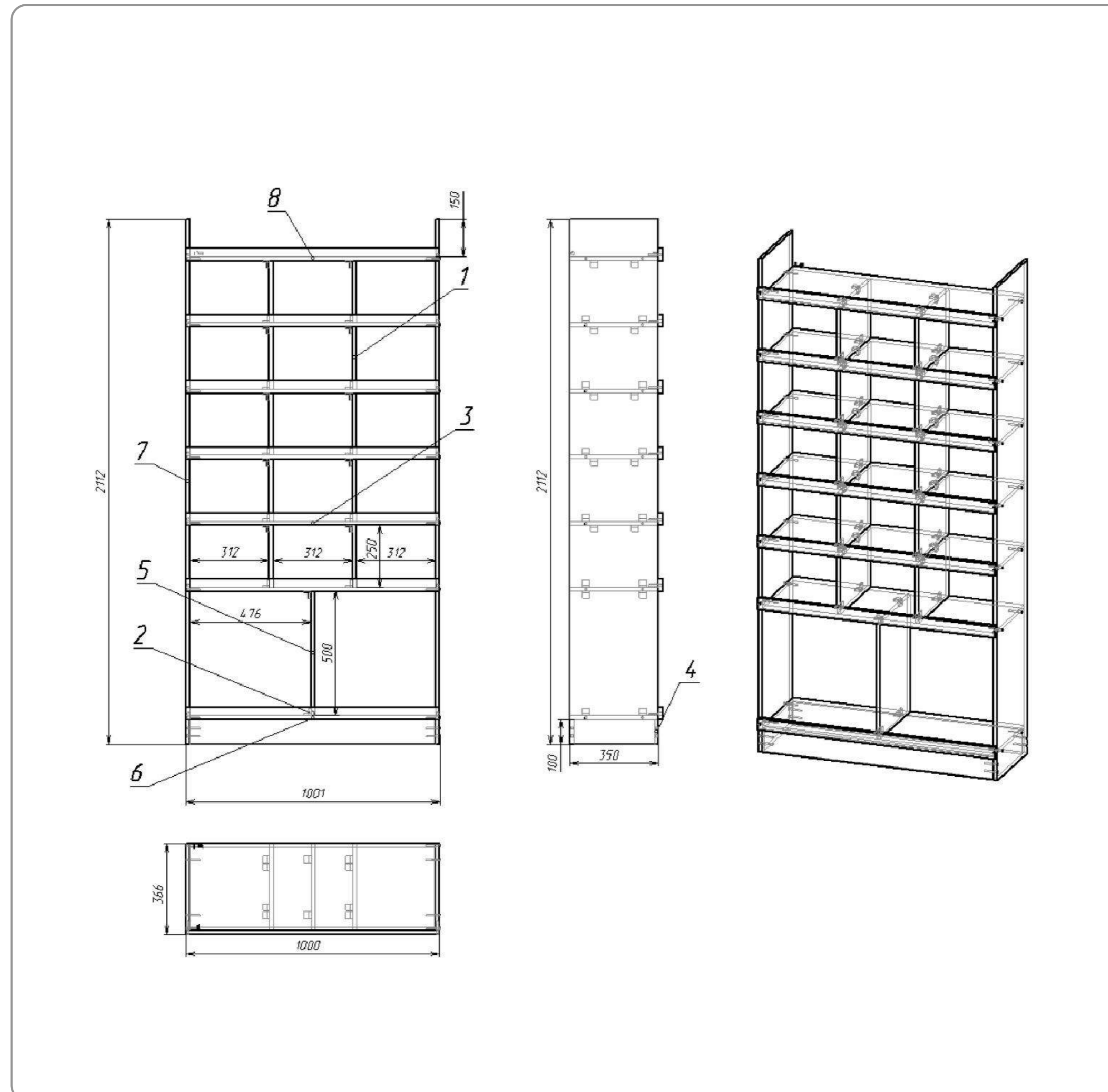

Стеллаж с большими ячейками

Габариты (Ш × В × Г)

1000 × 2112 × 366 мм

Материал белый ЛМДФ/ЛДСП

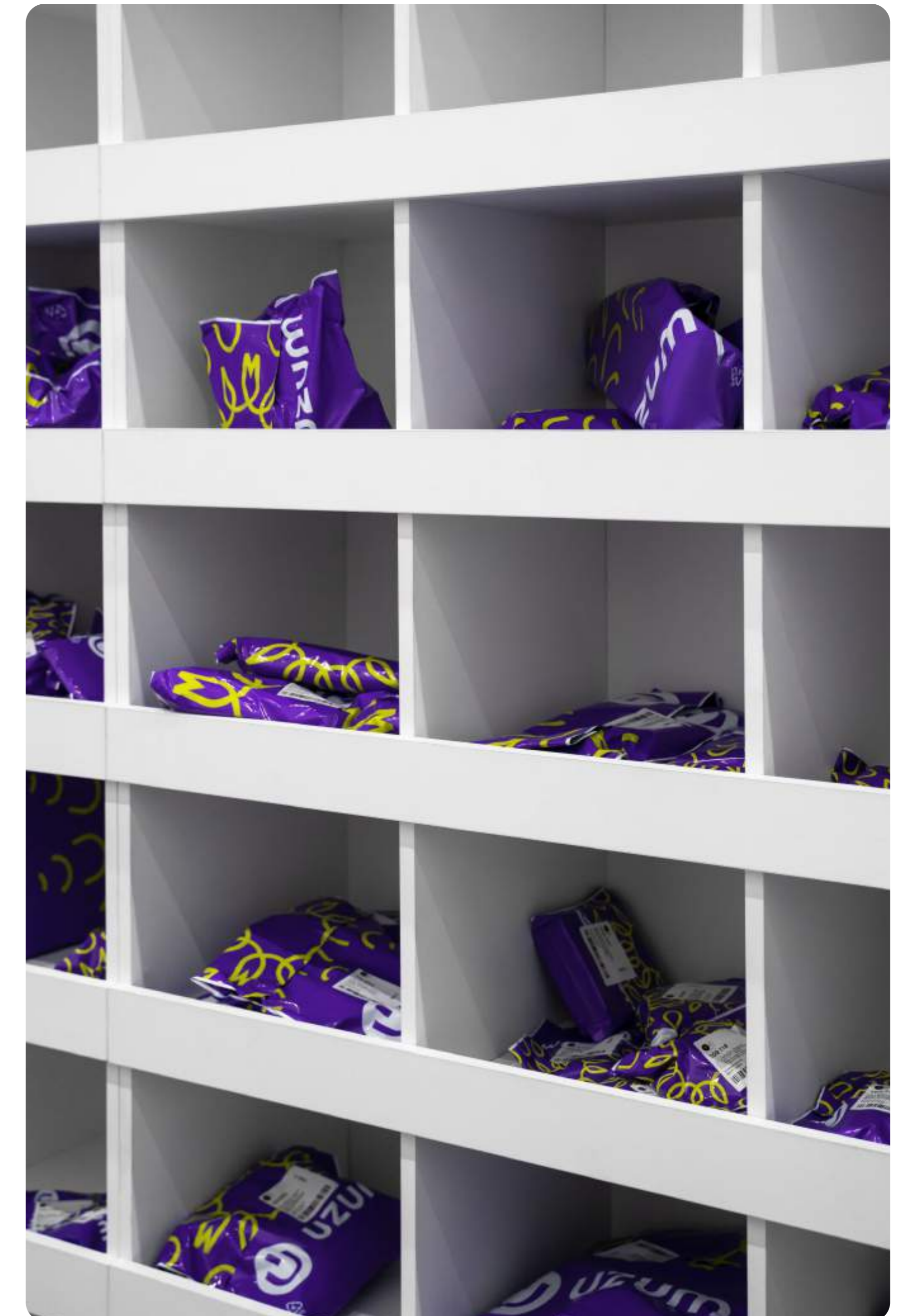
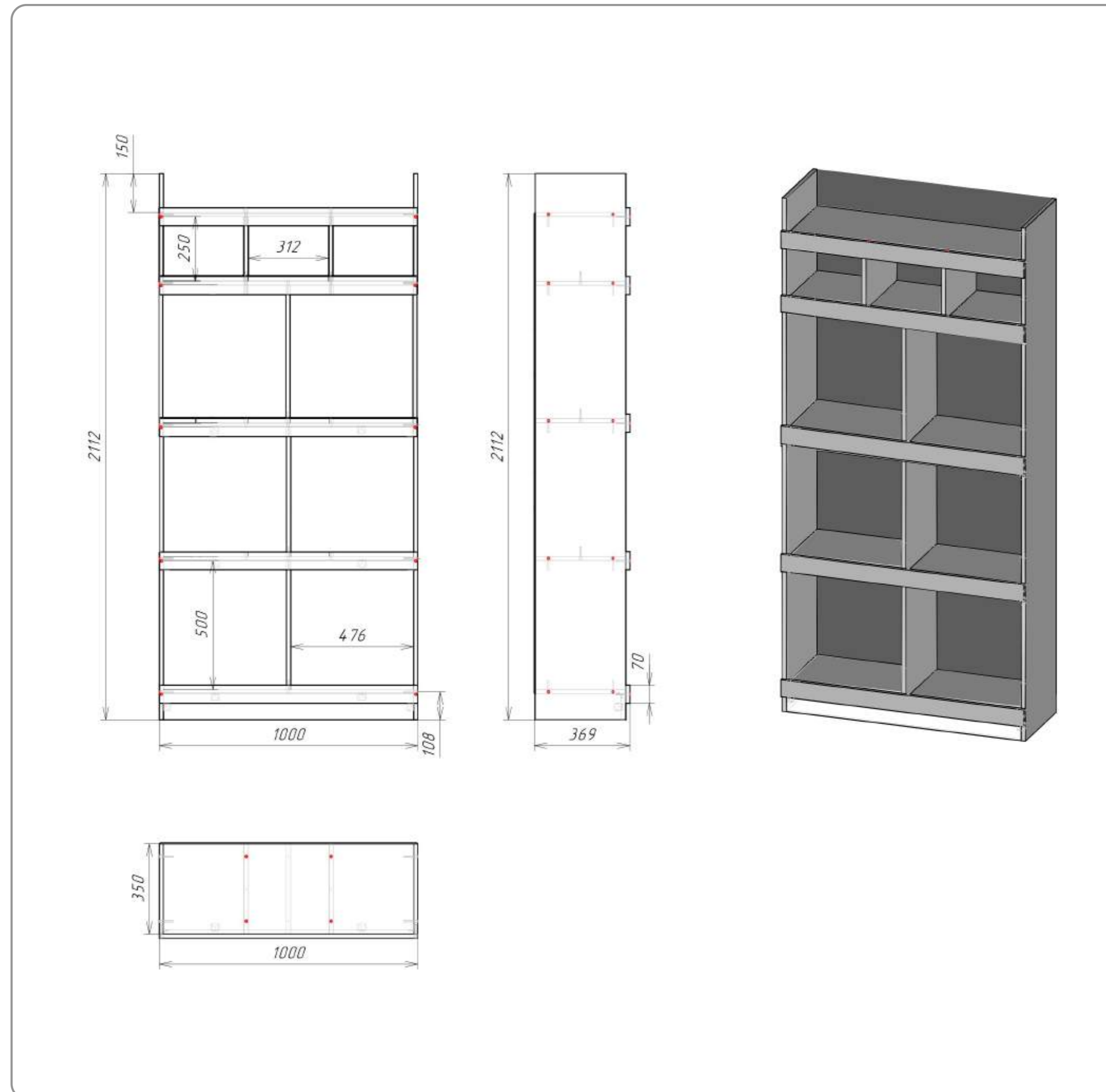

Зона проверки заказа

Стол проверки металлический (обязательно)

Стол проверки

(Ш x В x Г) 1200мм x 1500мм x 400мм

Металлический каркас для стола

(Ш x В x Д) 1200мм x 1000мм x 450мм

Метал 40 x 20 порошковая покраска цвет черный

Вертикальная планка

(Ш x В) 1200мм x 500мм

Материал ЛМДФ или ЛДСП под дерево светлый 16 мм

Оттенок светло желтый

Горизонтальная планка

16мм (Ш x В) 1200мм x 450мм

Материал ЛМДФ или ЛДСП под дерево светлый 16 мм

Оттенок светло желтый

Мусорное ведро (цвет черный)

Канцелярский органайзер цвет черный



Зона проверки заказа

1 Металлический каркас для стола

(Ш x В x Д) 1200мм x 1000мм x 450мм

Метал 40 x 20 порошковая покраска цвет черный

2 Горизонтальная планка

16мм (Ш x В) 1200мм x 450мм

Материал ЛМДФ или ЛДСП под дерево светлый 16 мм

Оттенок светло желтый

3 Вертикальная планка

(Ш x В) 1200мм x 500мм

Материал ЛМДФ или ЛДСП под дерево светлый 16 мм

Оттенок светло желтый

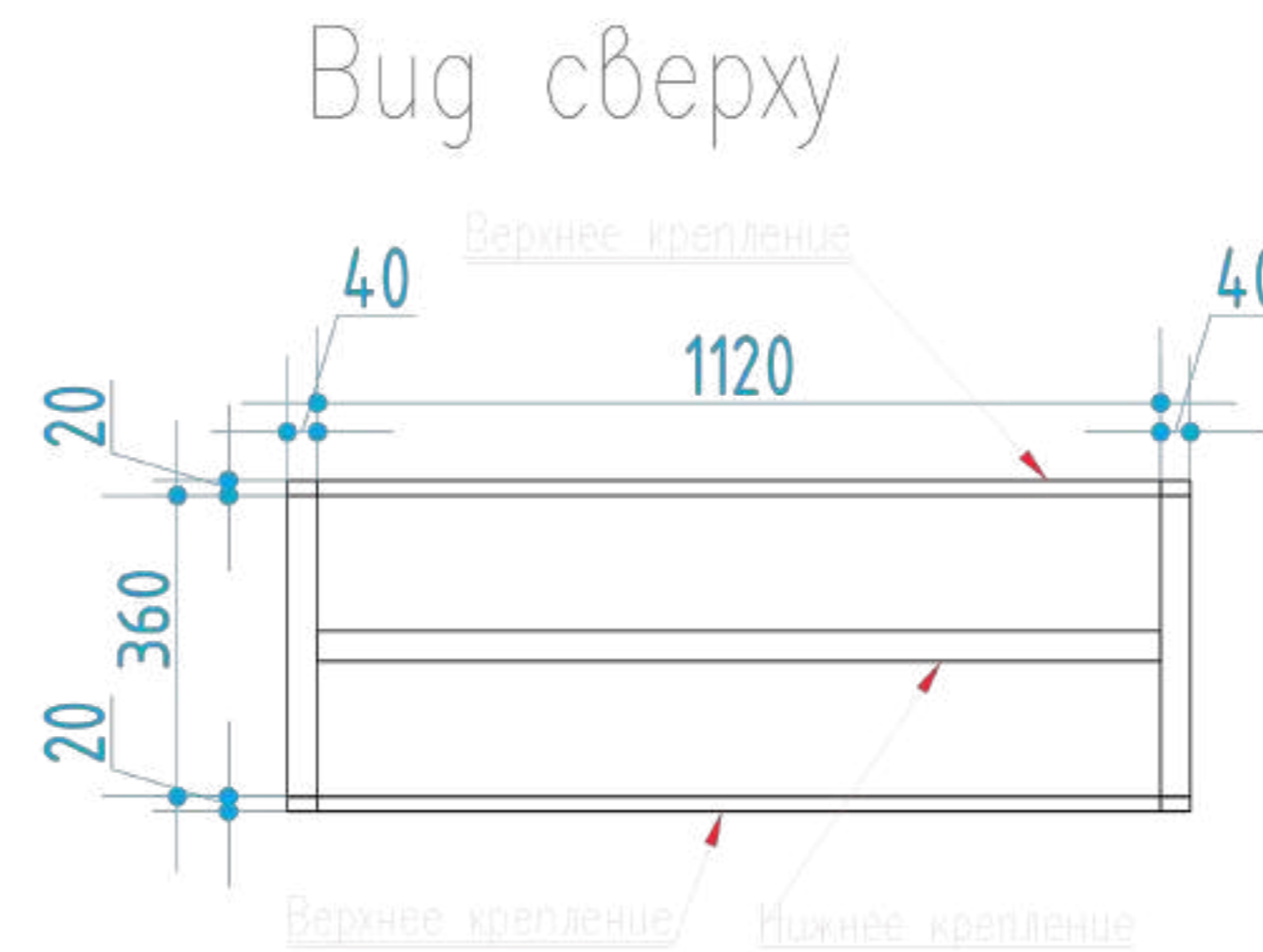

Боковой вид

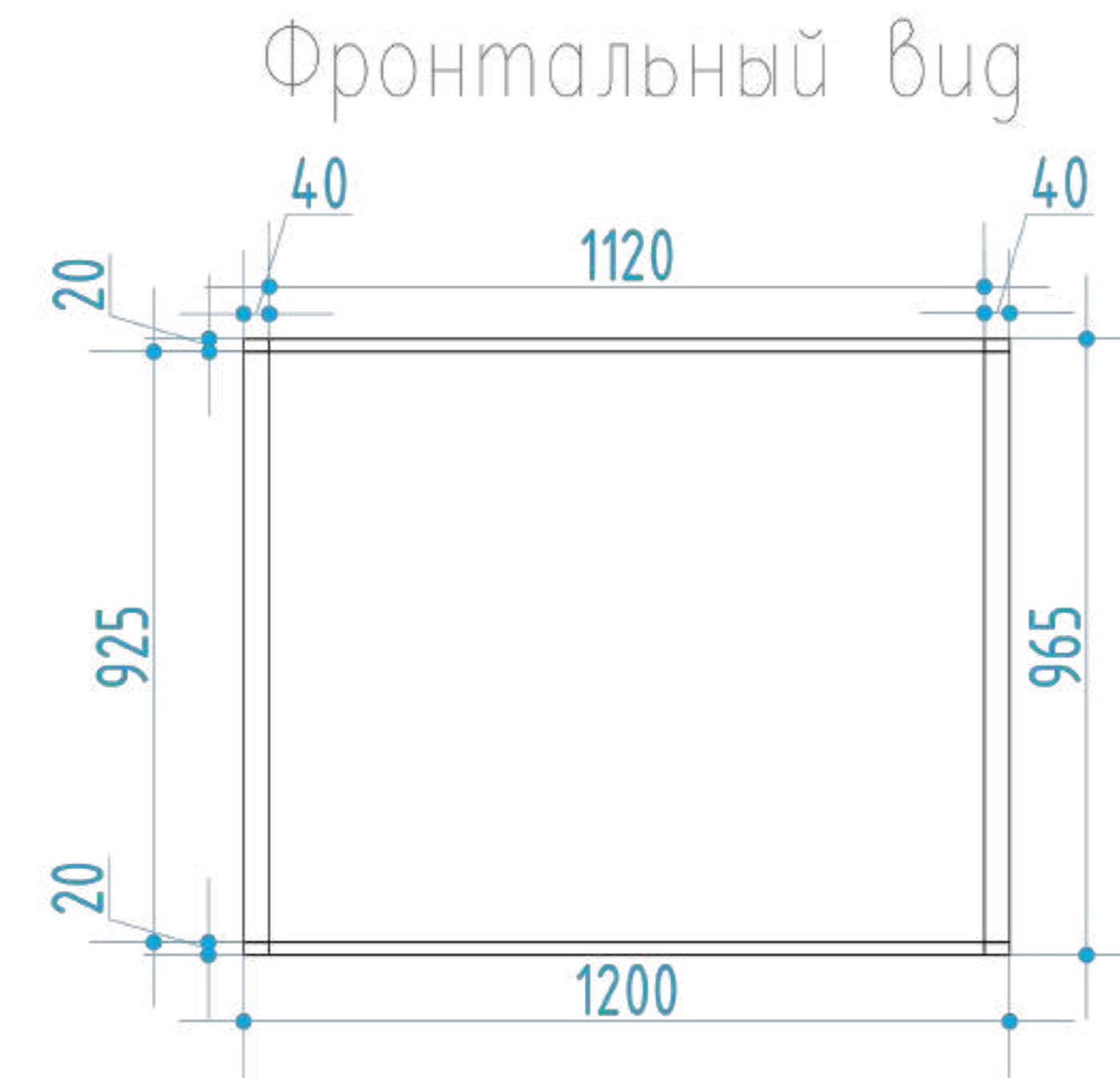
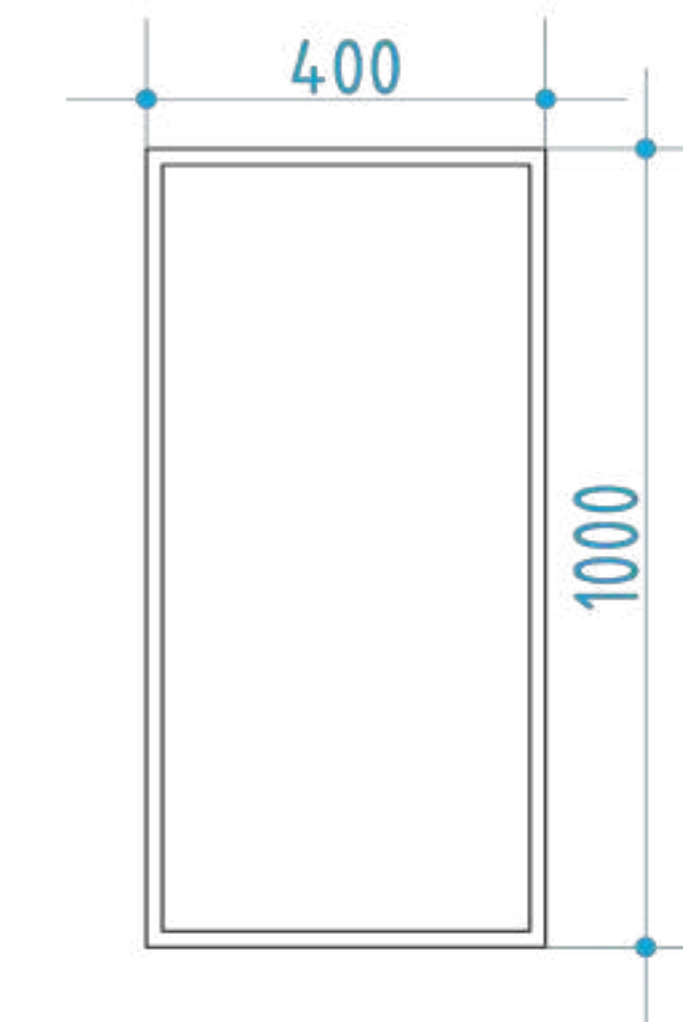

Перспектива

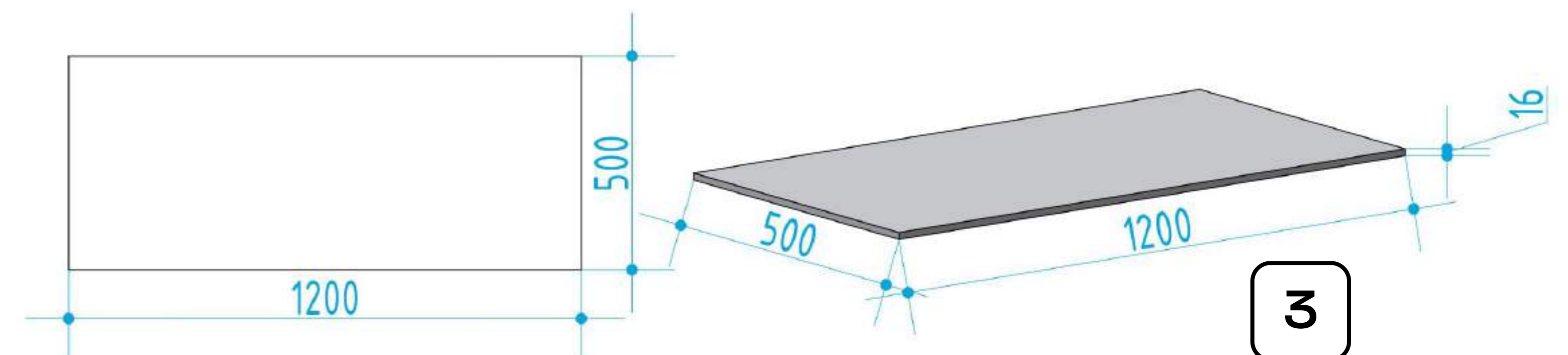
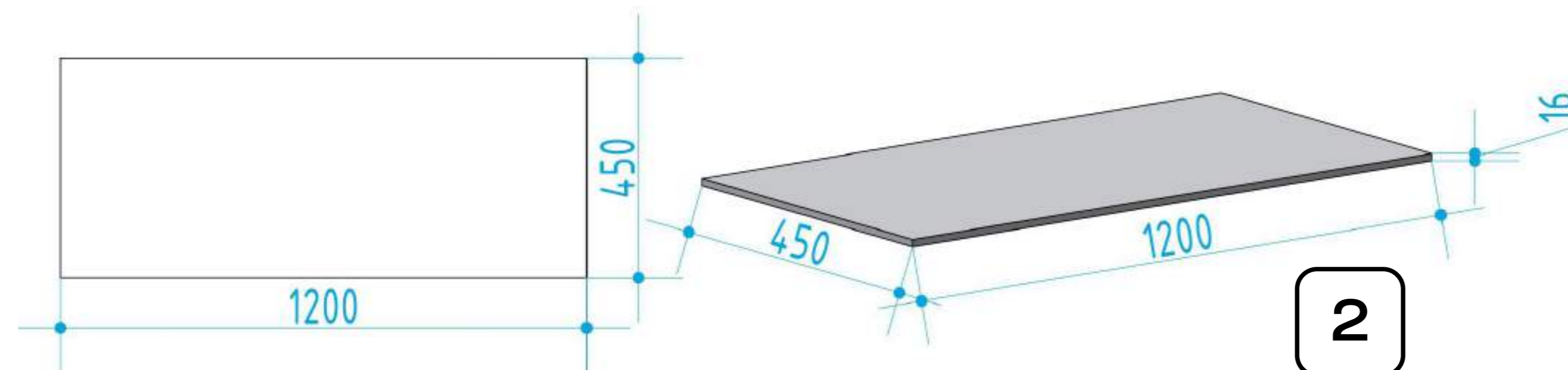
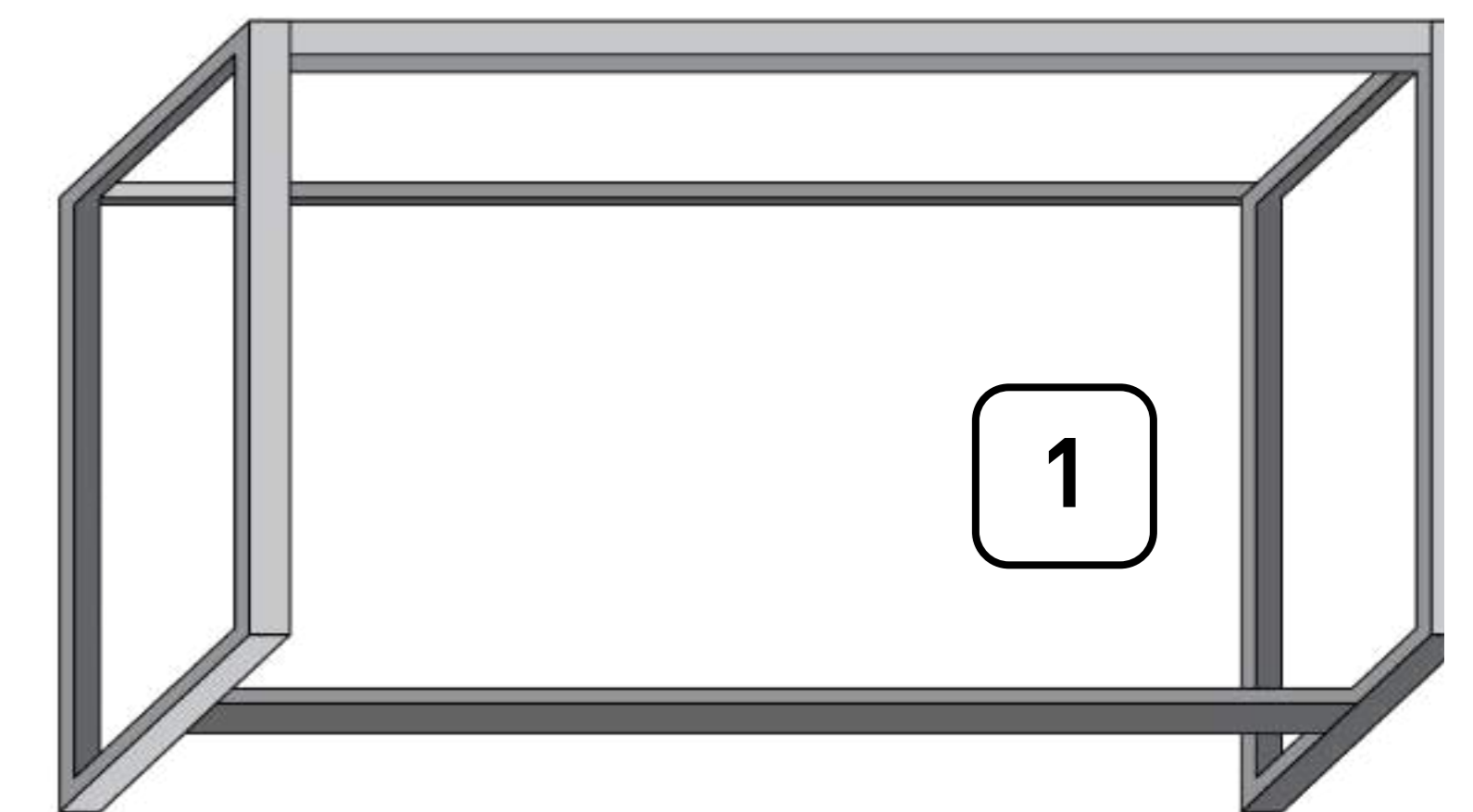

Символ компании

- 1** Логотип настенный псевдо 800мм
Материал круглого значка: крепление фомекс 4мм (сделать формы 200-250 мм меньше чем сам круг), сверху акрил 3мм цвет белый и сверху обклеена аракалом M3199 цвет фиолетовый (RGB 112/0/255).

Крепится на высоте 1600мм от пола до центра круга

- 2** Псевдо LOGO и надпись Uzum на стол ресепшн
Материал букв: крепление фомекс 4мм (сделать формы 10-15мм меньше чем сами буквы), сверху акрил 3мм цвет белый
Материал круглого значка: крепление фомекс 4мм (сделать формы 30-40 мм меньше чем сам круг), сверху акрил 3мм цвет белый и сверху обклеена аракалом M3199 цвет фиолетовый (RGB 112/0/255).

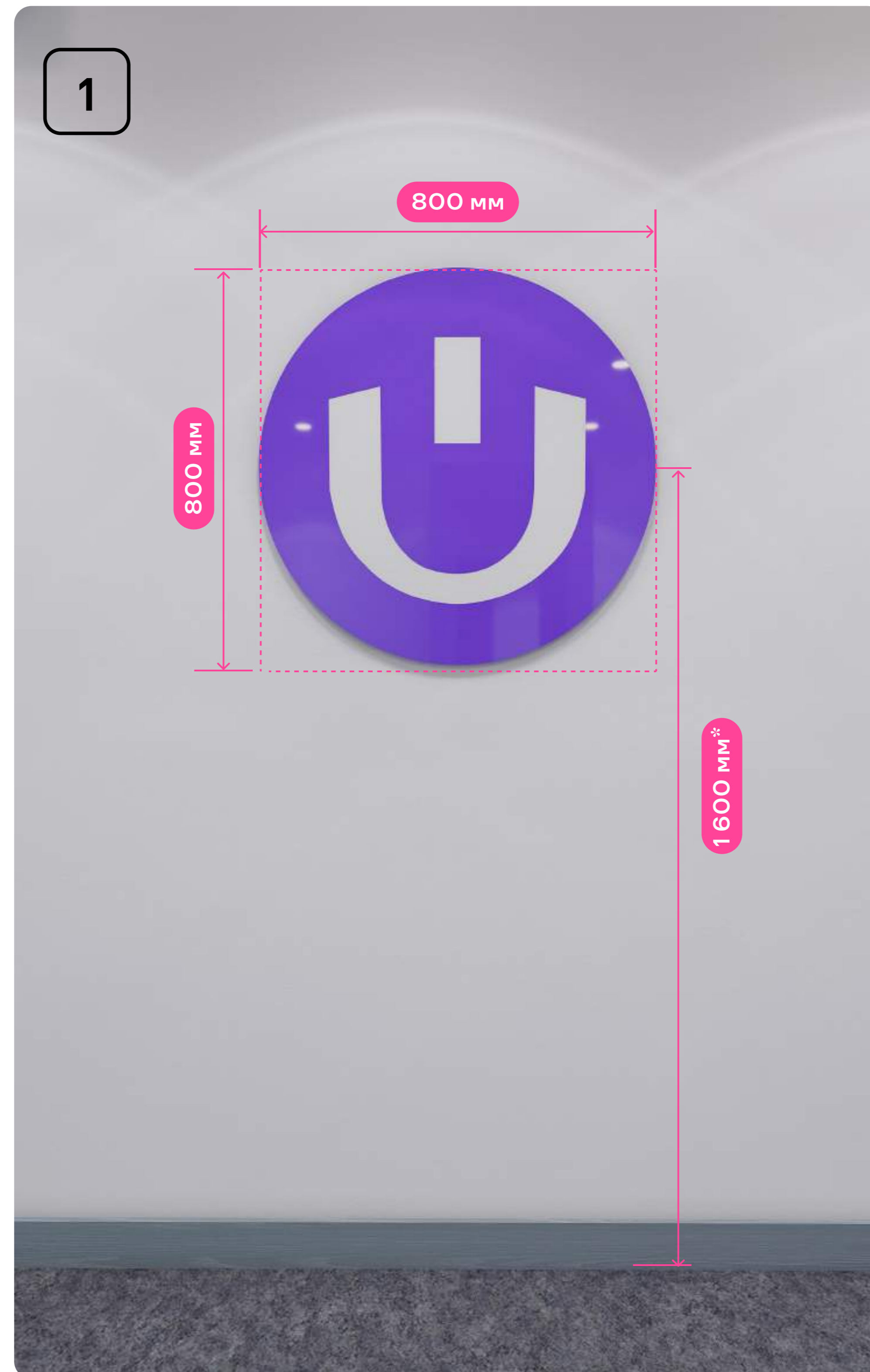

Примерочные

Размер примерочной (Ш × В × Г)

1032 × 2600 × 1032 мм

ЛМДФ или ЛДСП темно
серый (под бетон) 16 мм

1. Штора фиолетовая согласовать
2. Труба из нержавеющей стали диаметр 25мм
3. Кронштейны для штанги, опорный держатель, Скоба из нержавеющей стали, u-образная опора, торцевые кронштейны с винтами
4. Крючки для ложек 1 шт
5. Крючки для одежды 4 шт

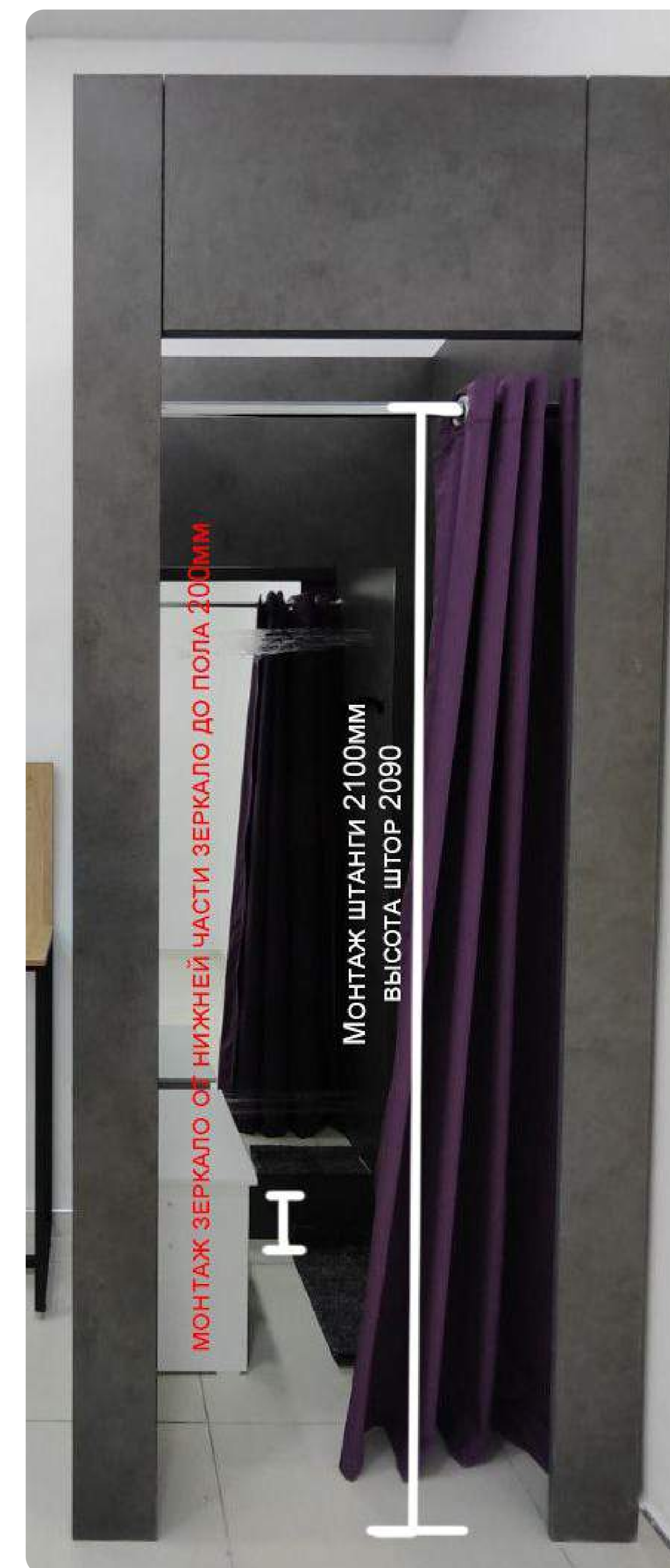

Примерочные

1 Крючки для одежды

Крючки для одежды 4 шт. Крепятся на высоте 1650 мм от пола, центруются по стене. Расстояние между крючками — 180 мм.

2 Крепление для обувной ложки

1 шт.
Крепится на высоте 700 мм от пола и на расстоянии 46 мм от стены.

3 Обувная ложка

1 шт.

4 Стул из МДФ цвет белый

Цвет белый / (Ш*В*Д) 550мм*450мм*400мм

Коврик (Ш × В)

400 × 600 мм

Зеркало (Ш × В)

800 × 1800 мм

Зеркало крепится на высоте 200 мм от пола до нижней части зеркала

Руководство по брендингу

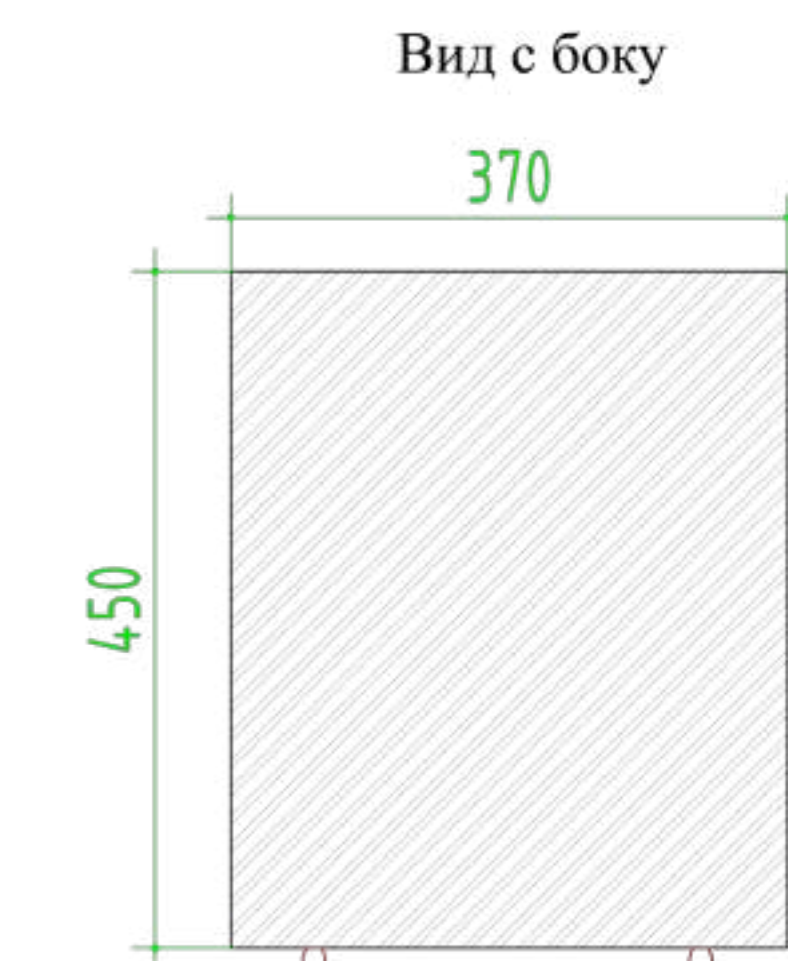
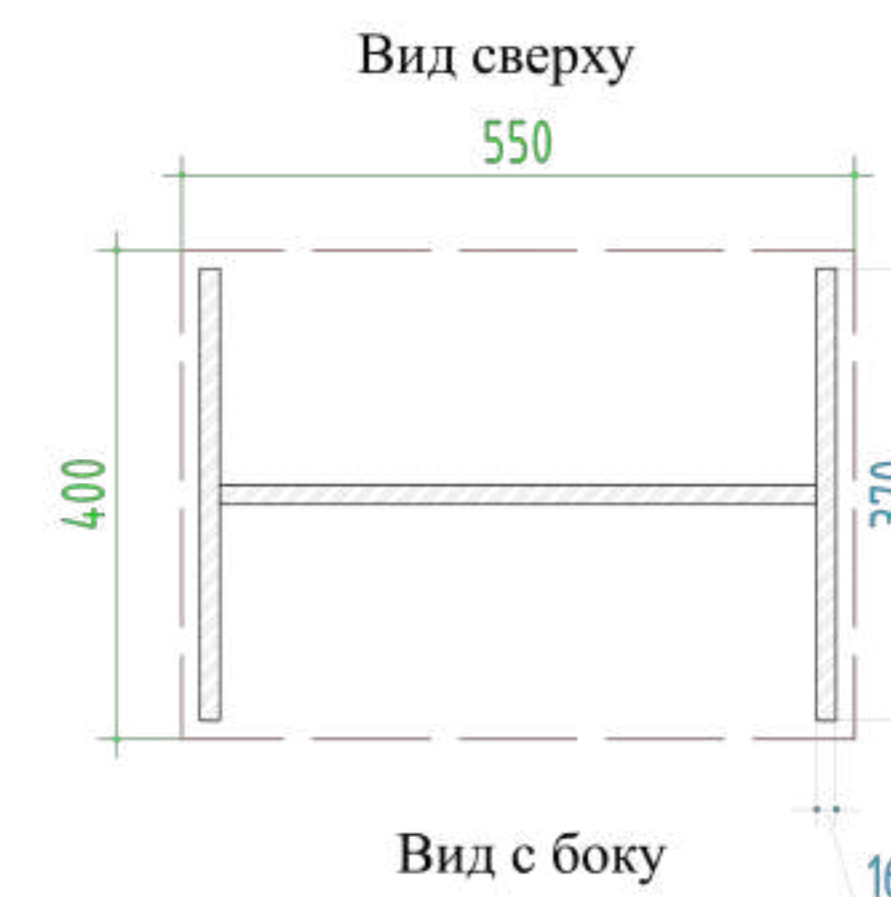
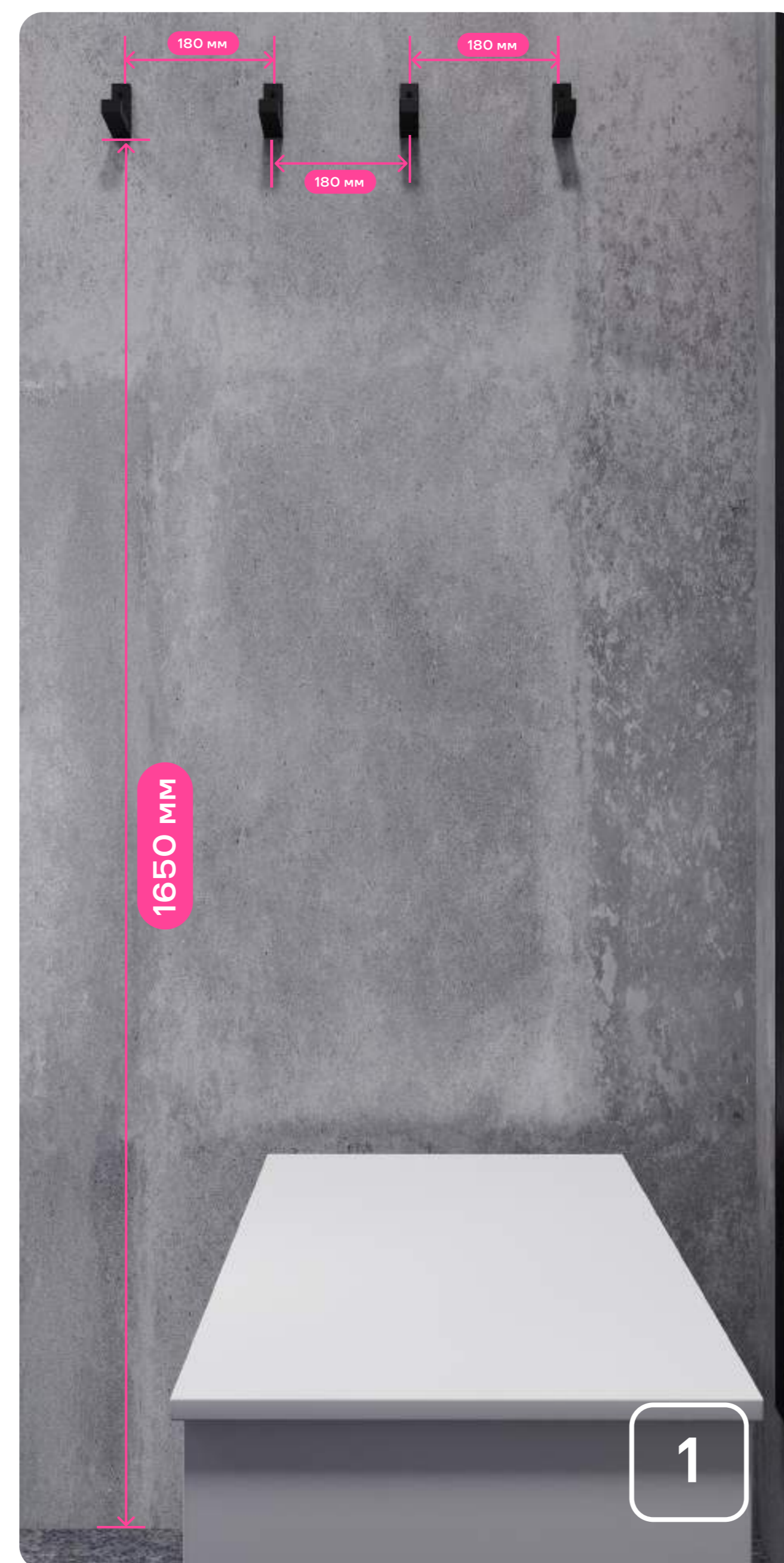

Дополнительный мебель

1

Стол обеденный

Из МДФ цвет белый Ш x В x Г / 800 x 750 x 500

2

Стул обеденный

Из МДФ цвет белый / Ш x В x Г 330 x 450 x 300

3

Стул в примерочной

Из МДФ цвет белый / Ш x В x Г 550 x 450 x 400

Стол обеденный из МДФ

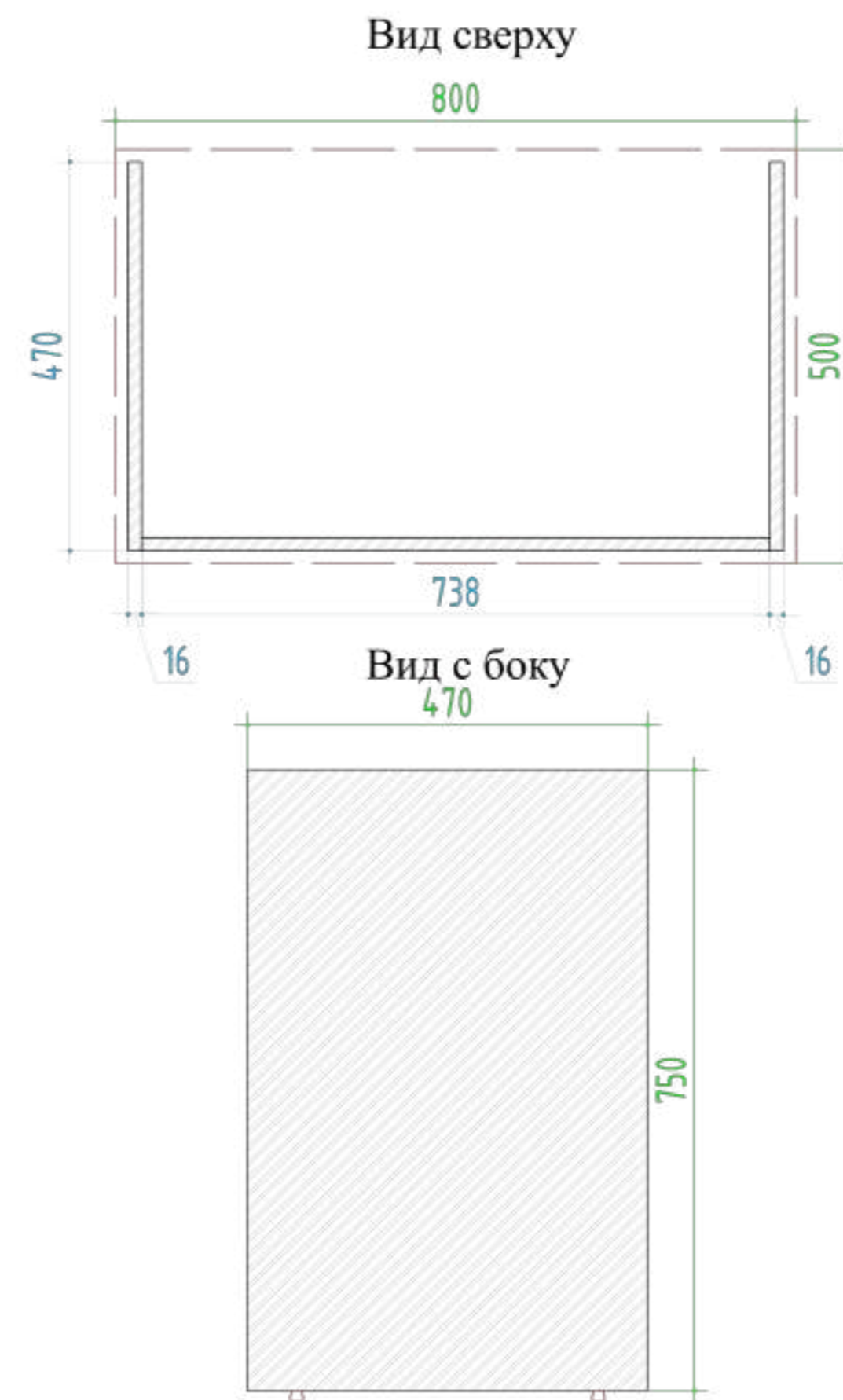

Стул обеденный из МДФ

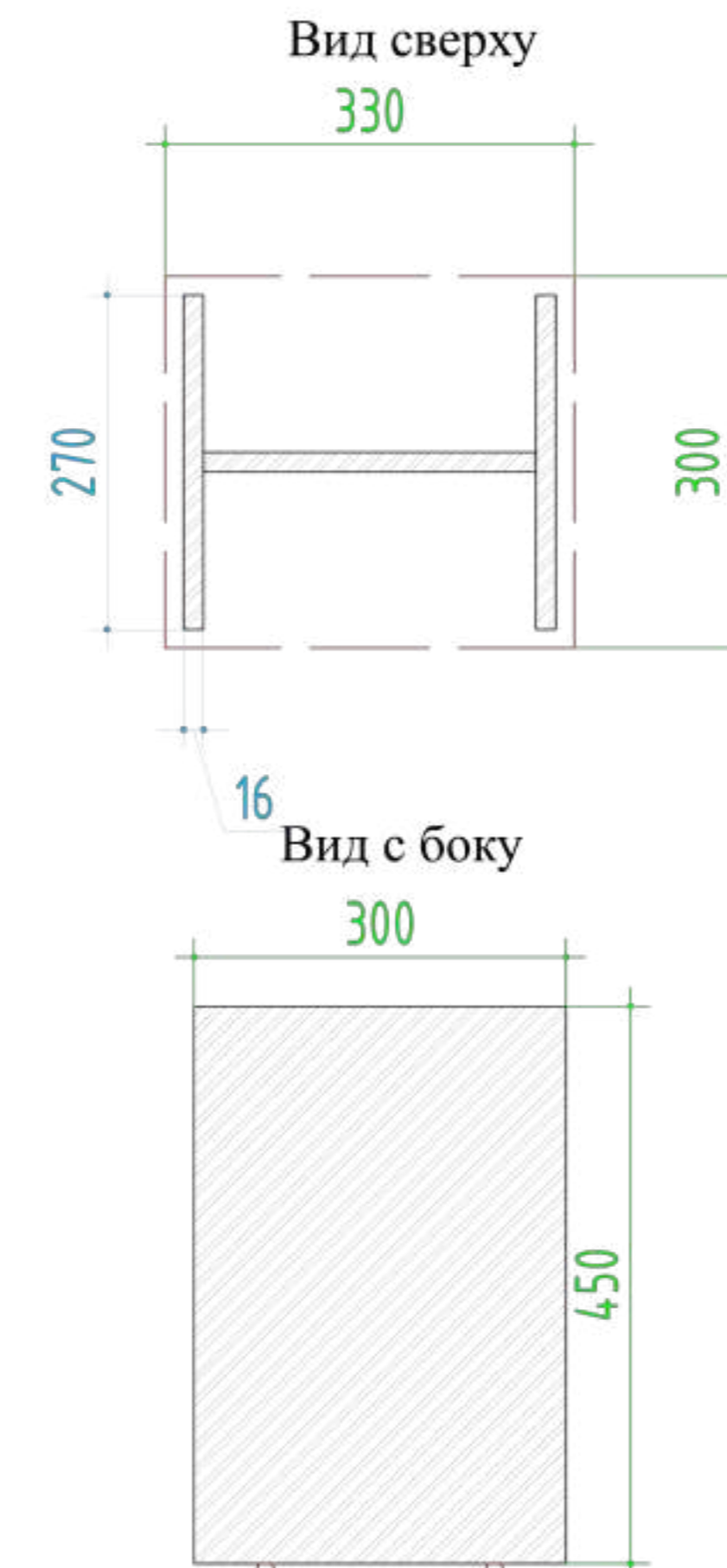

Стул в примерочной из МДФ

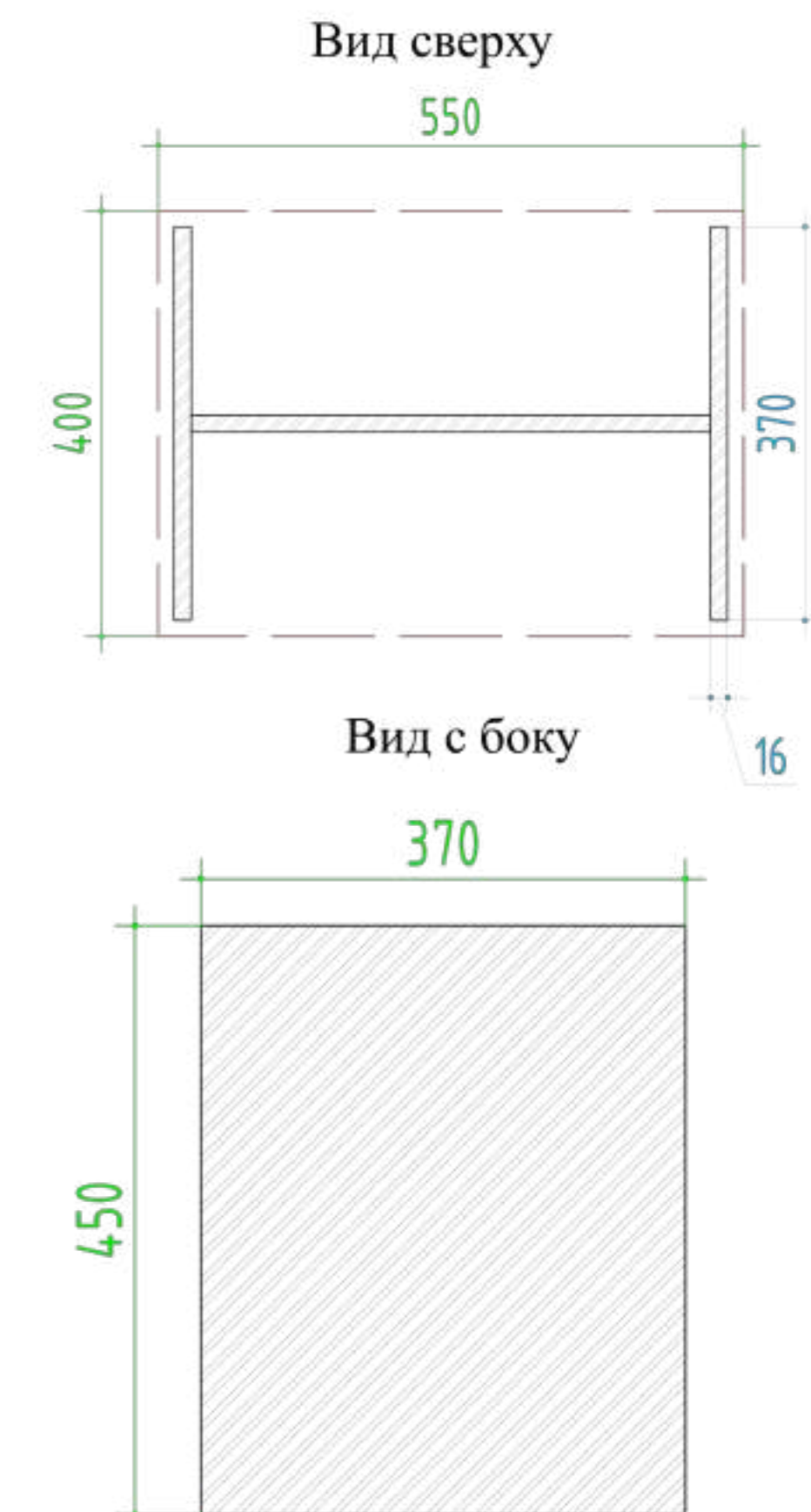

Обеденная консоль

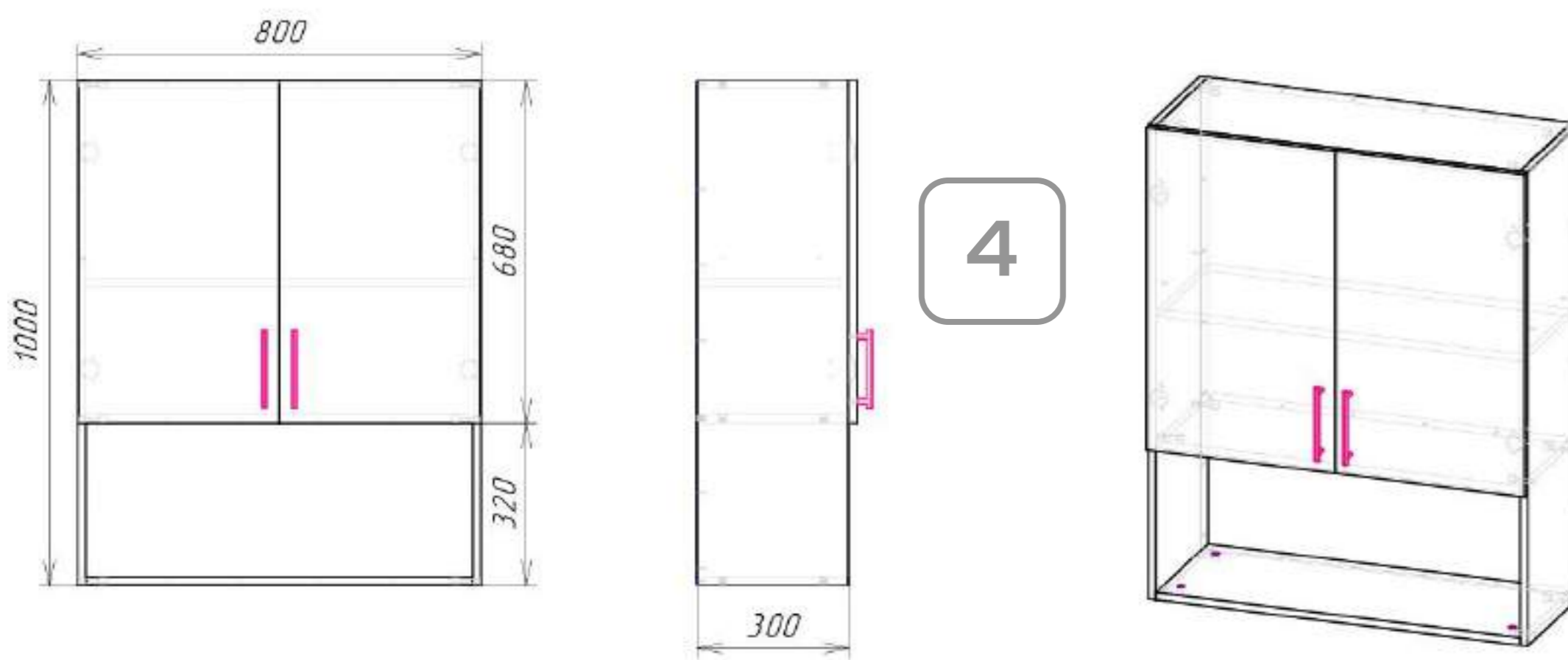

Дополнительная информация

Рекламные элементы



Вывеска



Наклейка «Режим работы»

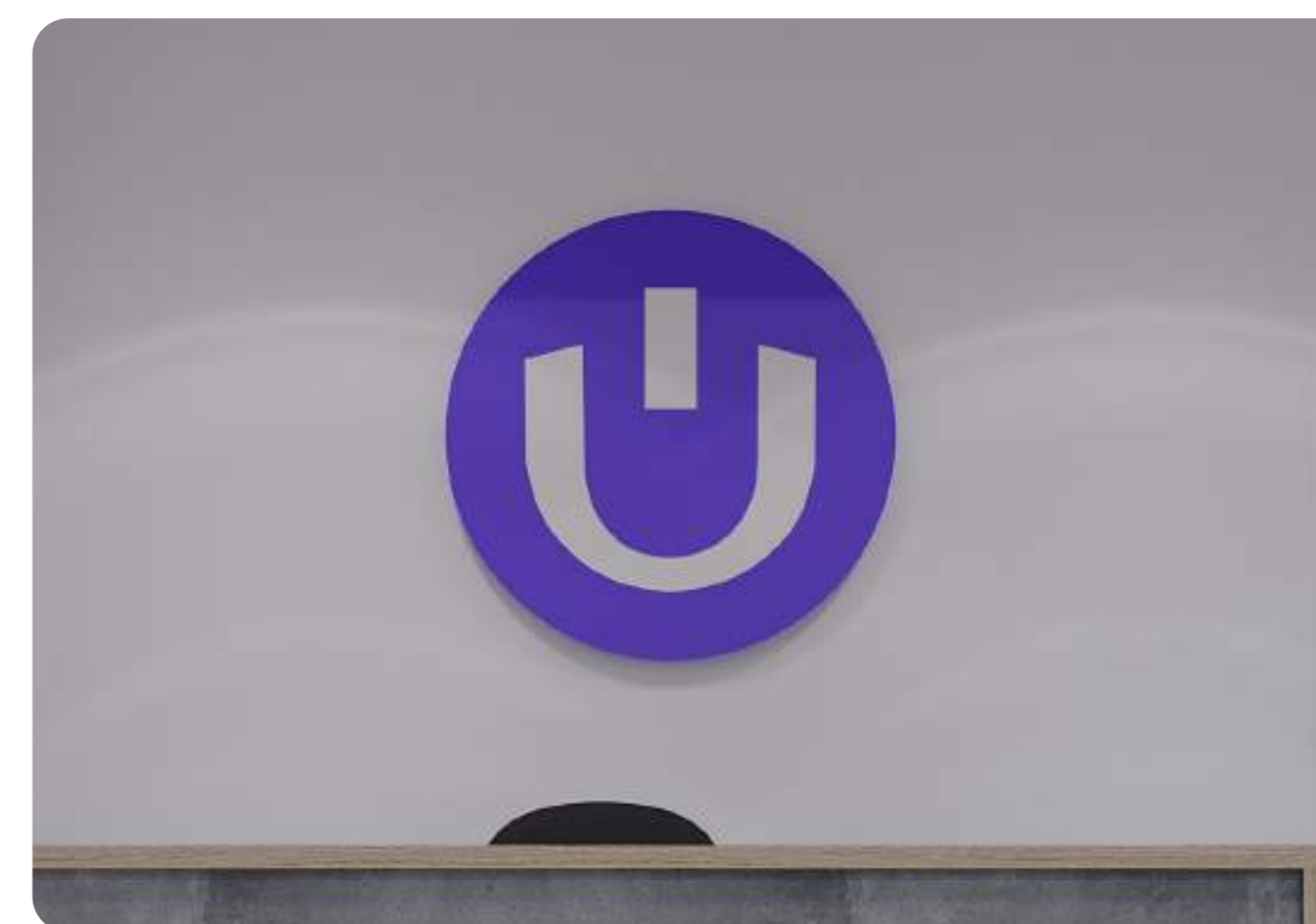

Символ компании

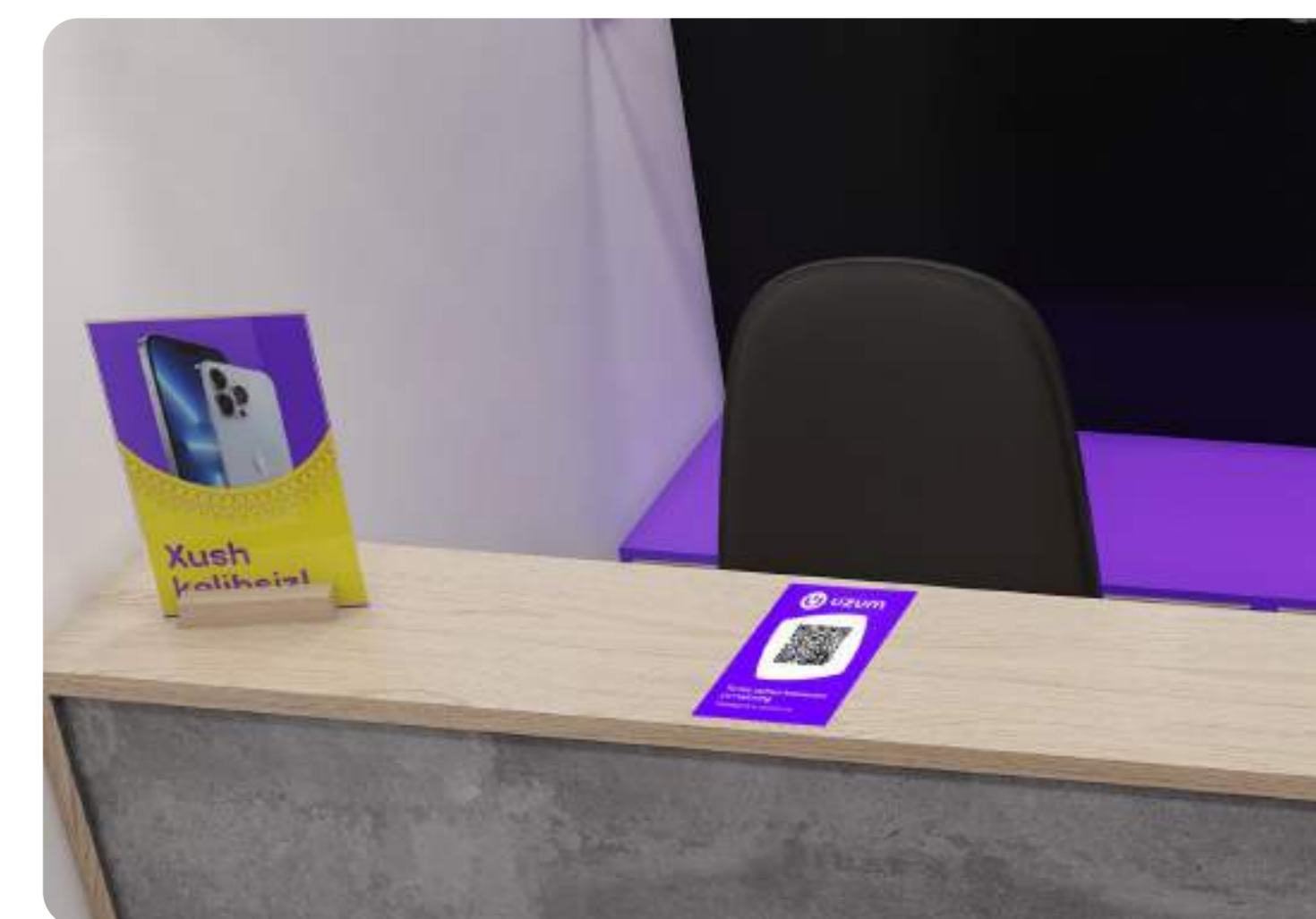

Тейбл-тент

Мебель



Стойка ресепшен



Стол проверки заказа



Стул для администратора



Стеллажи



Примерочная

Предметы интерьера и экстерьера



Урна и канцелярский стаканчик для ножниц

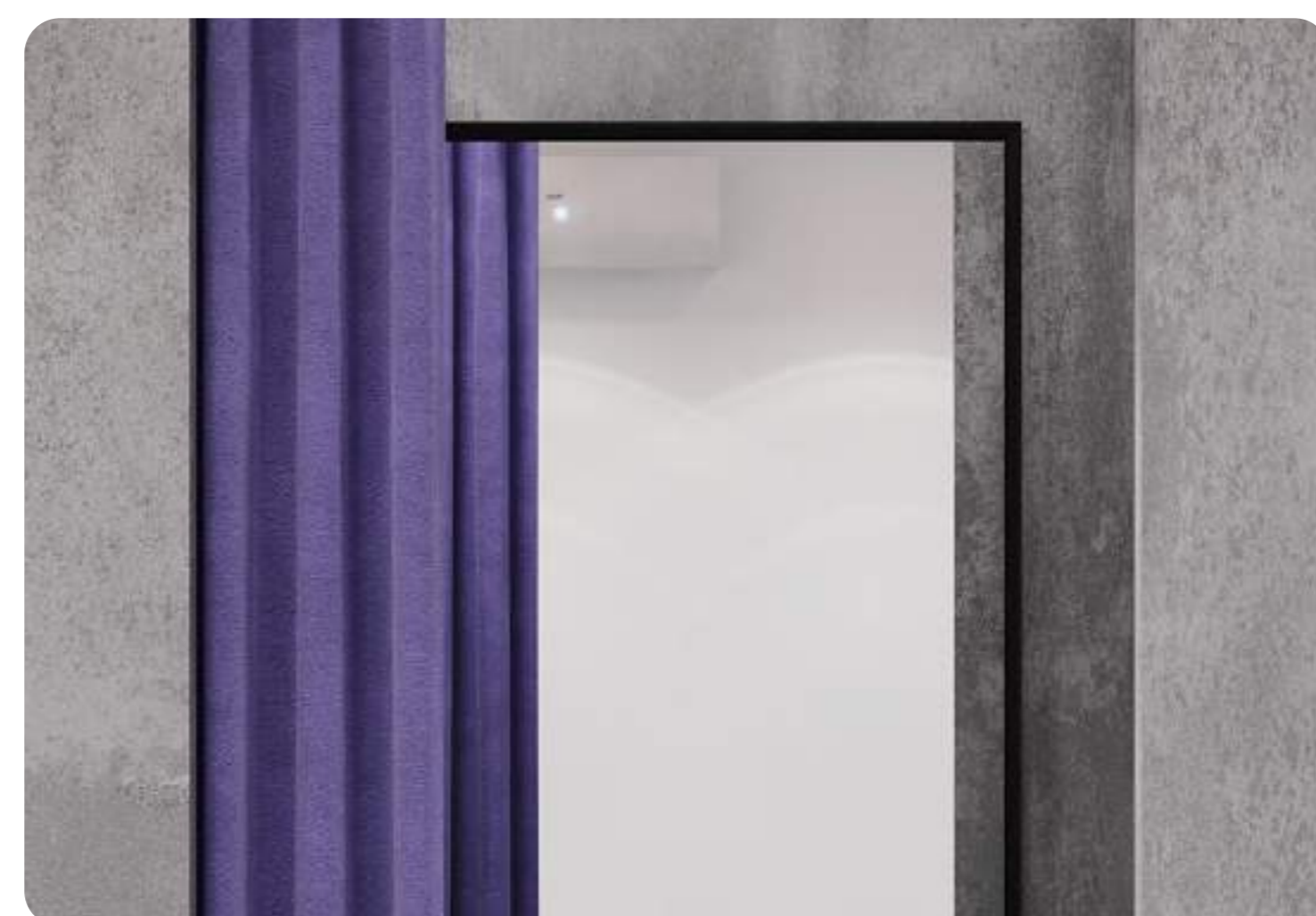

Зеркало без подсветки в примерочной



Коврик в примерочной



Уличная урна

Оборудование и фурнитура



Крючки в примерочную 4 шт



Кондиционер

Рекламные этикетки и наклейки должны быть удалены с поверхности оборудования

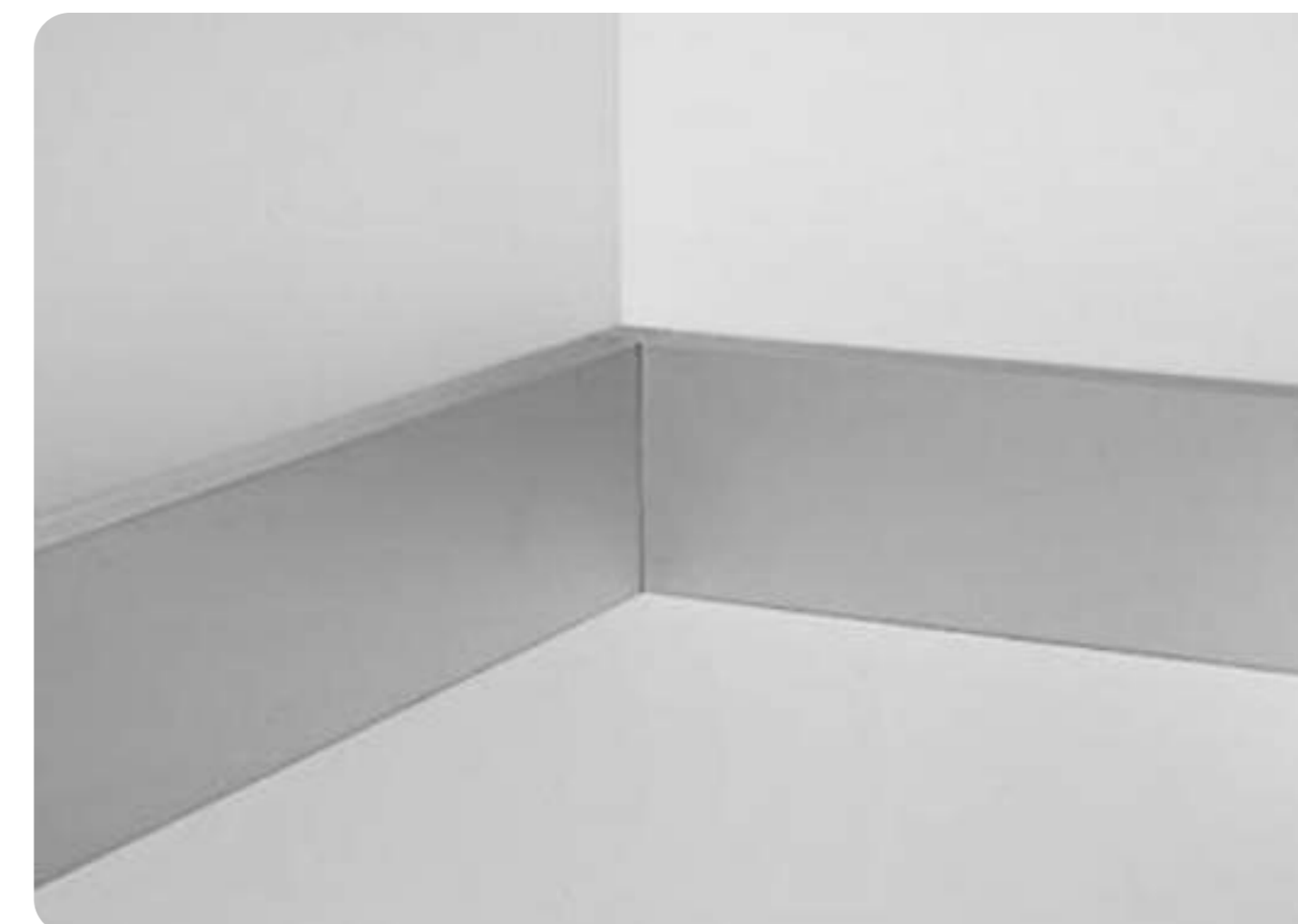

Пластиковый плинтус



Крючки в примерочную чертежи

Руководство по брендингу

Дополнительное оснащение



Ложка для обуви



Крепление для обувной ложки



Шариковая ручка на цепочке



Аптечка и огнетушитель

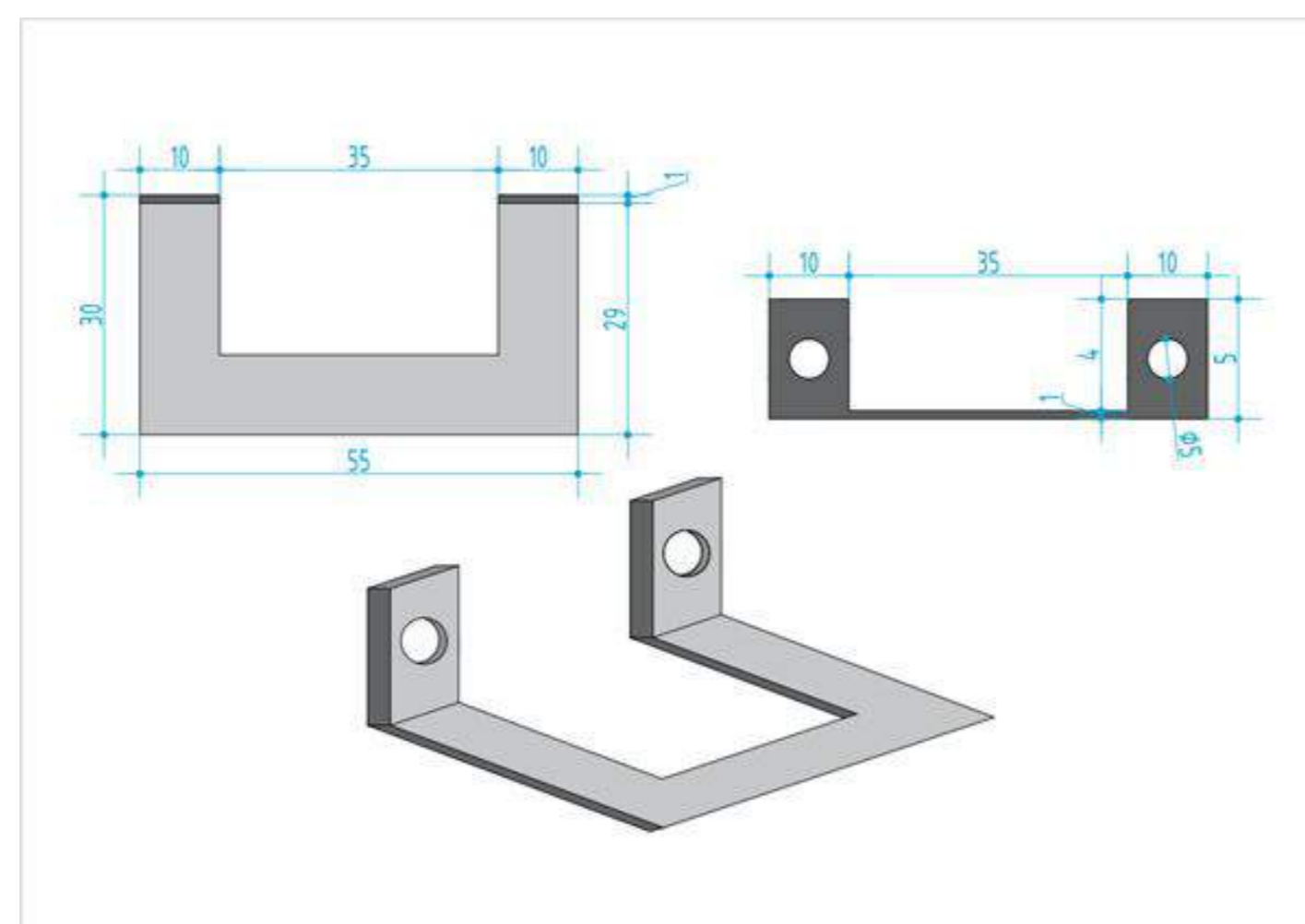

Крепление для обувной ложки чертеж

Освещение



LED лампа акриловая 24W круглые
накладные

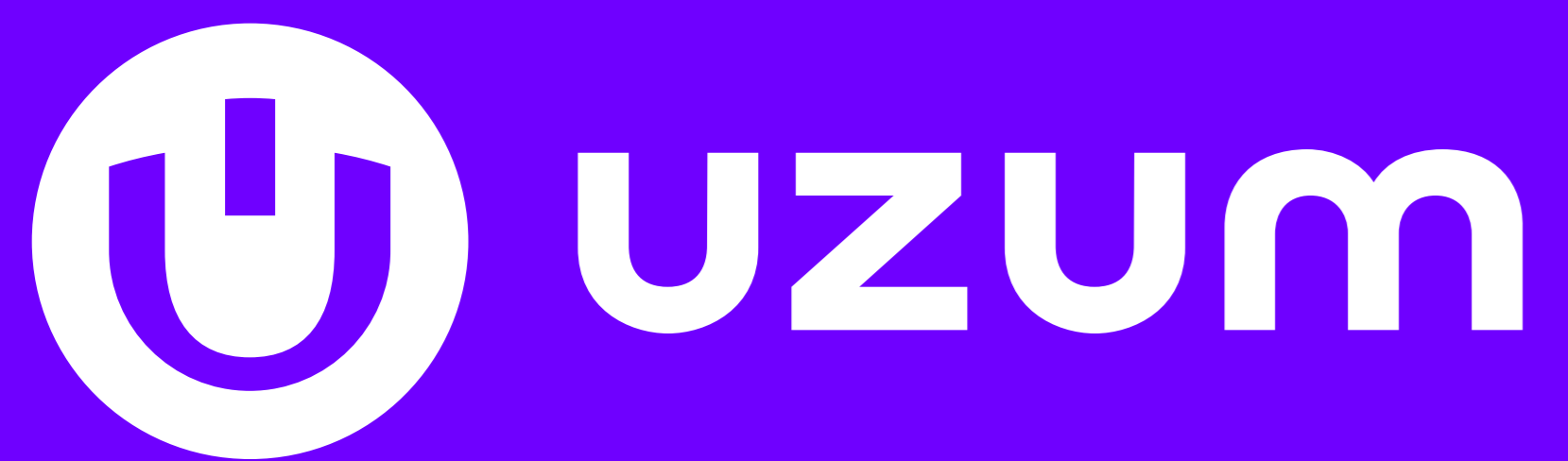

Руководство по брендингу

ООО "Uzum Market" 2025